



Caracterização da Entidade

Identificação da Entidade

Endereço Postal:

Designação: U.F. de Souto da Carpalhosa e Ortigosa
Morada: Largo Santíssimo Salvador N.º 448
Concelho: Leiria
Nº Identificação Fiscal 510840329
Telefone: 244613198
Fax: 244613751
Email: uf.soutodacarpalhosa.ortigosa@gmail.com

Regime Financeiro: Lei 73/2013

Número de Eleitores:

Mais de 20.000 eleitores	<input type="checkbox"/>
Mais de 10.000 e menos 20.000 eleitores	<input type="checkbox"/>
Mais de 5000 e menos 10.000 eleitores	<input type="checkbox"/>
Menos de 5000 eleitores	<input type="checkbox"/>

Legislação

Data da Constituição:

Publicado no D.R. de:

Estrutura Organizacional

	Sim	Não
Tem órgãos de natureza consultiva:	<input type="checkbox"/>	<input checked="" type="checkbox"/>
Tem órgãos de fiscalização:	<input type="checkbox"/>	<input checked="" type="checkbox"/>
Organograma actualizado:	<input type="checkbox"/>	<input checked="" type="checkbox"/>

Descrição Sumária das Actividades

Actividades compreendidas nas competências definidas na Lei 75/2013

Caracterização da Entidade

Organograma

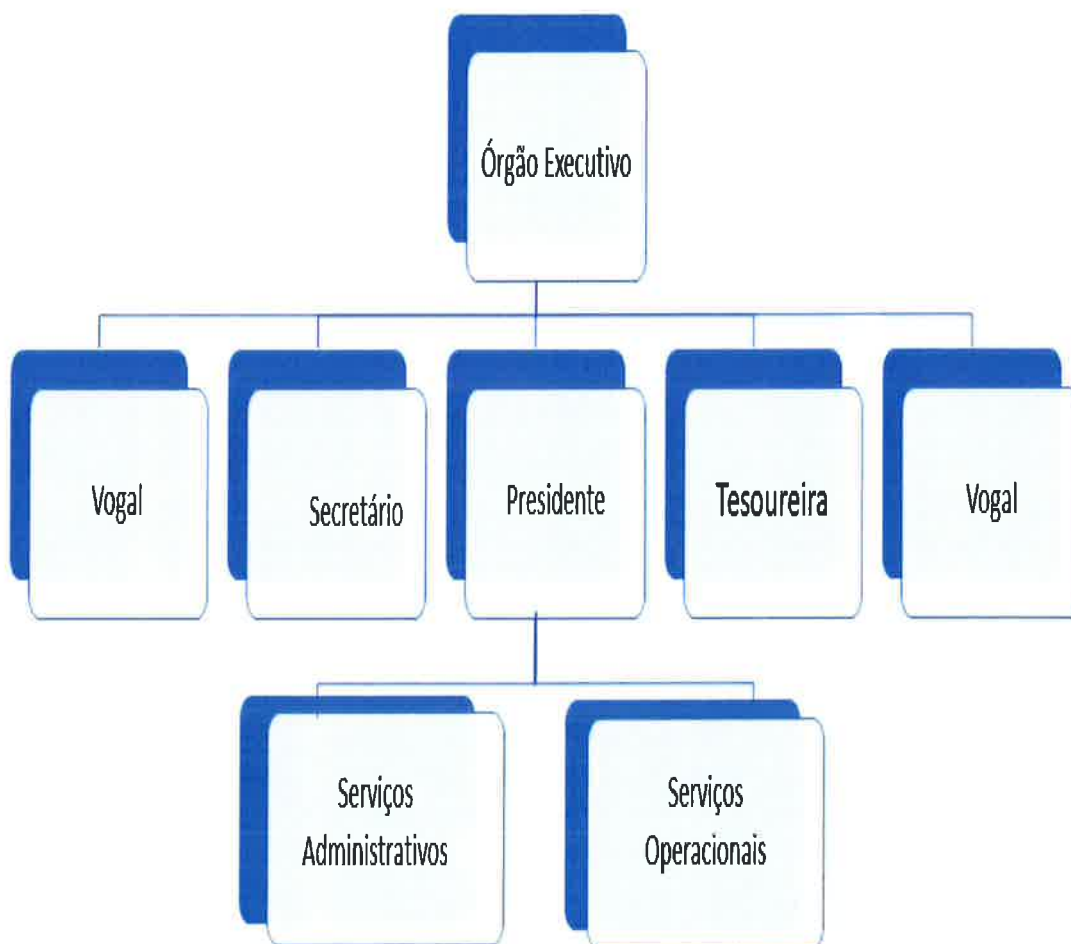

Caracterização da Entidade

Recursos Humanos

Membros do Órgão Executivo:

Presidente	Sandro Miguel Monteiro Ferreira	01/01/2023 31/12/2023	Rua Joaquim Sousa, n.º 604
Secretário	Pedro Lopes João	01/01/2023 31/12/2023	Tv. da Pedreira, n.º 36 - Várzeas
Tesoureira	Cindy de Oliveira	01/01/2023 31/12/2023	Rua do Vale, 113 - Chã da Laranjeira
Vogal	Pedro Emanuel Pereira da Costa	01/01/2023 31/12/2023	Rua da Fonte Nova, n.º 112 - Lameira
Vogal	Cláudia Domingues Gaspar	01/01/2023 31/12/2023	Rua da Antiga Escola, n.º 10

Membros da Assembleia de Freguesia:

N.º Elementos : 13

Pessoal da Autarquia:

Pessoal do Quadro : 9

Pessoal Contratado : 10

Pessoal em Regime de Tarefa ou Avença : 0

Organização Contabilística

Descrição e Características do Sistema Informático:

Sistema Informático SNC-AP, implementado pela empresa NúcleoData- Consultoria e programação, lds

Informação Económica e Financeira:

Tipo de Informação :

Periodicidade :

Descentralização Contabilística :

Outra Informação

Regulamentos Internos e Outros Documentos Informativos:

	Data de Aprovação		Data de Alteração	
	Órgão Executivo	Órgão Deliberativo	Órgão Executivo	Órgão Deliberativo
Regulam. Cadastro e Inventário	--	--	--	--
Inventário	--	--	--	--
Norma de Controlo Interno	--	--	--	--

Caracterização da Entidade

Documentos Previsionais:

	Data de Aprovação	
	Orgão Executivo	Orgão Deliberativo
1. Grandes Opções do Plano		
1.1 Plano Plurianual de Investimentos	20/12/2023	29/12/2023
1.2 Actividades mais Relevantes da Gestão Autárquica	20/12/2023	29/12/2023
2. Orçamento	20/12/2023	29/12/2023

Outra Informação - Tribunal de Contas

Acções Inspectivas:

	2010	2009	2008	2007
Inspeção Geral das Finanças	--	--	--	--
Inspeção Geral Admin. Território	--	--	--	--

Outros indicadores de Gestão:

	Ano	Valor
Fundo de Financiamento de Freguesias	2023	129 998,00
Investimentos Realizados no ano anterior	2022	131 279,09
Receitas Correntes	2022	712 054,25
Despesas com o Pessoal	2022	245 516,91

Outra Informação Considerada Relevante:

O Dirigente responsável pela área administrativa e/ou financeira

Assinatura: 

O membro do órgão executivo responsável pela área financeiro

Assinatura: 



UNIÃO DE FREGUESIAS DE SOUTO DA CARPALHOSA E ORTIGOSA

MUNICÍPIO DE LEIRIA

DEMONSTRAÇÃO DE DESEMPENHO ORÇAMENTAL

APROVAÇÃO

ANO FINANCEIRO DE 2023

Datas das Deliberações

-Órgão Executivo-

16/04/2024

SM

Pedro Luís João

Gady

Guilherme

-Órgão Deliberativo-

1 / 1



Demonstração de Desempenho Orçamental

RUBRICA	RECEBIMENTOS	FONTES DE FINANCIAMENTO					2022
		RECEITAS PRÓPRIAS	RECEITAS GERAIS	FINANC. UE	EMPR.	FUNDOS ALHEIOS	TOTAL
	Saldo de gerência anterior						66 219,64
	Operações orçamentais	161 449,94					161 449,94
	Devolução do saldo oper.orçamentais						
	Recebimento do saldo devolvido por terceiras entidades						
	Operações de tesouraria					0,00	0,00
	<u>Receita corrente</u>						
R1	Receita fiscal	16 306,45	0,00	0,00	0,00	0,00	17 692,43
R1.1	Impostos diretos	16 306,45	0,00	0,00	0,00	0,00	17 692,43
R1.2	Impostos indiretos	0,00	0,00	0,00	0,00	0,00	0,00
R2	Contribuições para sistemas de proteção social e subsistemas de saúde	0,00	0,00	0,00	0,00	0,00	0,00
R3	Taxas, multas e outras penalidades	2 992,10	0,00	0,00	0,00	0,00	3 220,70
R4	Rendimentos de propriedade	0,00	0,00	0,00	0,00	0,00	0,00
R5	Transferências e subsídios correntes	736 221,35	0,00	0,00	0,00	0,00	599 579,07
R5.1	Transferências correntes	736 221,35	0,00	0,00	0,00	0,00	599 579,07
R5.1.1	Administrações públicas	736 221,35	0,00	0,00	0,00	0,00	599 579,07
R5.1.1.1	Administração central-Estado	243 096,23	0,00	0,00	0,00	0,00	235 016,63
R5.1.1.2	Administração central-Outras entidades	6 153,15	0,00	0,00	0,00	0,00	0,00
R5.1.1.3	Segurança social	0,00	0,00	0,00	0,00	0,00	0,00
R5.1.1.4	Administração regional	0,00	0,00	0,00	0,00	0,00	0,00
R5.1.1.5	Administração local	486 971,97	0,00	0,00	0,00	0,00	364 562,44
R5.1.2	Exterior-UE	0,00	0,00	0,00	0,00	0,00	0,00
R5.1.3	Outras	0,00	0,00	0,00	0,00	0,00	0,00
R5.2	Subsídios correntes	0,00	0,00	0,00	0,00	0,00	0,00
R6	Venda de bens e serviços	129 525,69	0,00	0,00	0,00	0,00	76 075,26
R7	Outras receitas correntes	552,18	0,00	0,00	0,00	0,00	15 486,79
	Total da Receita corrente	885 597,77	0,00	0,00	0,00	0,00	712 054,25



Demonstração de Desempenho Orçamental

RUBRICA	RECEBIMENTOS	FONTES DE FINANCIAMENTO					2022
		RECEITAS PRÓPRIAS	RECEITAS GERAIS	FINANC. UE	EMPR.	FUNDOS ALHEIOS	TOTAL
<u>Receita de capital</u>							
R8	Venda de bens de investimento	0,00	0,00	0,00	0,00	0,00	0,00
R9	Transferências e subsídios de capital	236 273,02	0,00	0,00	0,00	0,00	236 273,02
R9.1	Transferências de capital	236 273,02	0,00	0,00	0,00	0,00	236 273,02
R9.1.1	Administrações públicas	236 273,02	0,00	0,00	0,00	0,00	236 273,02
R9.1.1.1	Administração central-Estado	0,00	0,00	0,00	0,00	0,00	0,00
R9.1.1.2	Administração central-Outras entidades	0,00	0,00	0,00	0,00	0,00	0,00
R9.1.1.3	Segurança social	0,00	0,00	0,00	0,00	0,00	0,00
R9.1.1.4	Administração regional	0,00	0,00	0,00	0,00	0,00	0,00
R9.1.1.5	Administração local	236 273,02	0,00	0,00	0,00	0,00	236 273,02
R9.1.2	Exterior-UE	0,00	0,00	0,00	0,00	0,00	0,00
R9.1.3	Outras	0,00	0,00	0,00	0,00	0,00	0,00
R9.2	Subsídios de capital	0,00	0,00	0,00	0,00	0,00	0,00
R10	Outras receitas de capital	0,00	0,00	0,00	0,00	0,00	0,00
R11	Reposições não abatidas aos pagamentos	194,46	0,00	0,00	0,00	0,00	194,46
	Total da Receita de capital	236 467,48	0,00	0,00	0,00	0,00	236 467,48
	Receita Efetiva	1 122 065,25	0,00	0,00	0,00	0,00	823 194,94
	<u>Receita não efetiva</u>						
R12	Receita com ativos financeiros	0,00	0,00	0,00	0,00	0,00	0,00
R13	Receita com passivos financeiros	0,00	0,00	0,00	0,00	0,00	0,00
	Total da Receita não efetiva	0,00	0,00	0,00	0,00	0,00	0,00
	Soma	1 283 515,19	0,00	0,00	0,00	0,00	889 414,58
	Operações de tesouraria					8 600,85	7 523,47



Ano: 2023

Demonstração de Desempenho Orçamental

Página 3/5

RUBRICA	PAGAMENTOS	FONTES DE FINANCIAMENTO					2022
		RECEITAS PRÓPRIAS	RECEITAS GERAIS	FINANC. UE	EMPR.	FUNDOS ALHEIOS	TOTAL
<u>Despesa corrente</u>							
D1	Despesas com o pessoal	277 839,75	0,00	0,00	0,00	0,00	277 839,75
D1.1	Remunerações certas e permanentes	212 599,10	0,00	0,00	0,00	0,00	212 599,10
D1.2	Abonos variáveis ou eventuais	8 627,11	0,00	0,00	0,00	0,00	8 627,11
D1.3	Segurança social	56 613,54	0,00	0,00	0,00	0,00	56 613,54
D2	Aquisição de bens e serviços	413 478,83	0,00	0,00	0,00	0,00	413 478,83
D3	Juros e outros encargos	0,00	0,00	0,00	0,00	0,00	0,00
D4	Transferências e subsídios correntes	21 707,52	0,00	0,00	0,00	0,00	21 707,52
D4.1	Transferências correntes	21 707,52	0,00	0,00	0,00	0,00	21 707,52
D4.1.1	Administrações públicas	0,00	0,00	0,00	0,00	0,00	0,00
D4.1.1.1	Administração central-Estado	0,00	0,00	0,00	0,00	0,00	0,00
D4.1.1.2	Administração central-Outras entidades	0,00	0,00	0,00	0,00	0,00	0,00
D4.1.1.3	Segurança social	0,00	0,00	0,00	0,00	0,00	0,00
D4.1.1.4	Administração regional	0,00	0,00	0,00	0,00	0,00	0,00
D4.1.1.5	Administração local	0,00	0,00	0,00	0,00	0,00	0,00
D4.1.2	Entidades do setor não lucrativo	12 899,99	0,00	0,00	0,00	0,00	12 899,99
D4.1.3	Famílias	8 807,53	0,00	0,00	0,00	0,00	8 807,53
D4.1.4	Outras	0,00	0,00	0,00	0,00	0,00	0,00
D4.2	Subsídios correntes	0,00	0,00	0,00	0,00	0,00	0,00
D5	Outras despesas correntes	253,99	0,00	0,00	0,00	0,00	253,99
	Total da Despesa corrente	713 280,09	0,00	0,00	0,00	0,00	713 280,09
<u>Despesa de capital</u>							
D6	Aquisição de bens de capital	341 585,13	0,00	0,00	0,00	0,00	341 585,13
D7	Transferências e subsídios de capital	0,00	0,00	0,00	0,00	0,00	0,00
D7.1	Transferências de capital	0,00	0,00	0,00	0,00	0,00	0,00
D7.1.1	Administrações públicas	0,00	0,00	0,00	0,00	0,00	0,00



Ano: 2023

Demonstração de Desempenho Orçamental

Página 4/5

RUBRICA	PAGAMENTOS	FONTES DE FINANCIAMENTO					2022
		RECEITAS PRÓPRIAS	RECEITAS GERAIS	FINANC. UE	EMPR.	FUNDOS ALHEIOS	TOTAL
D7.1.1.1.1	Administração central-Estado	0,00	0,00	0,00	0,00	0,00	0,00
D7.1.1.1.2	Administração central-Outras entidades	0,00	0,00	0,00	0,00	0,00	0,00
D7.1.1.1.3	Segurança social	0,00	0,00	0,00	0,00	0,00	0,00
D7.1.1.1.4	Administração regional	0,00	0,00	0,00	0,00	0,00	0,00
D7.1.1.1.5	Administração local	0,00	0,00	0,00	0,00	0,00	0,00
D7.1.2	Entidades do setor não lucrativo	0,00	0,00	0,00	0,00	0,00	0,00
D7.1.3	Famílias	0,00	0,00	0,00	0,00	0,00	0,00
D7.1.4	Outras	0,00	0,00	0,00	0,00	0,00	0,00
D7.2	Subsídios de capital	0,00	0,00	0,00	0,00	0,00	0,00
D8	Outras despesas de capital	0,00	0,00	0,00	0,00	0,00	0,00
	Total da Despesa de capital	341 585,13	0,00	0,00	0,00	0,00	341 585,13
	Despesa Efetiva	1 054 865,22	0,00	0,00	0,00	0,00	727 964,64
	<u>Despesa não efetiva</u>						
D10	Despesa com passivos financeiros	0,00	0,00	0,00	0,00	0,00	0,00
D9	Despesa com ativos financeiros	0,00	0,00	0,00	0,00	0,00	0,00
	Total da Despesa não efetiva	0,00	0,00	0,00	0,00	0,00	0,00
	Soma	1 054 865,22	0,00	0,00	0,00	0,00	727 964,64
	Operações de tesouraria					8 600,85	8 600,85
							7 523,47



Demonstração de Execução Orçamental da Despesa

Rubrica	Descrição	Despesas por pagar de Períodos Anteriores	Previsões Corrigidas	Cativos / Descativos	Compro- missos	Obrigações	Despesas Pagas Líquidas de Reposições			Compromissos a transitar	Obrigações por Pagar	Grau de Execução Orçamental	
							Períodos Anteriores	Período Corrente	Total			Períodos Anteriores	Período Corrente
Despesa corrente													
01	Autarquia	2 127,87	1.182.476,28	0,00	1.091.950,96	1.061.224,93	2 127,87	1.052.737,35	1 054 865,22	30 726,03	6.359,71	100,00 %	89,03 %
	Administração Autárquica	2 127,87	1.182.476,28	0,00	1.091.950,96	1.061.224,93	2 127,87	1.052.737,35	1 054 865,22	30 726,03	6.359,71	100,00 %	89,03 %
	Despesas com o pessoal	2 127,87	288.158,46	0,00	280.264,27	280.200,59	2 127,87	275.711,88	277 839,75	63,68	2.360,84	100,00 %	95,68 %
	Remunerações certas e permanentes	2 127,87	215.185,72	0,00	214.959,94	214.959,94	2 127,87	210.471,23	212 599,10	0,00	2.360,84	100,00 %	97,81 %
010101	Titulares de órgãos de soberania e membros de órgãos autárquicos	80,70	16.036,89	0,00	16.036,89	16.036,89	80,70	15.873,06	15 953,76	0,00	83,13	100,00 %	98,98 %
010104	Pessoal dos quadros - Regime de contrato individual de trabalho	1 613,30	101.285,00	0,00	101.284,23	101.284,23	1 613,30	97.810,48	99 423,78	0,00	1.860,45	100,00 %	96,57 %
01010401	Pessoal em funções	1 613,30	101.285,00	0,00	101.284,23	101.284,23	1 613,30	97.810,48	99 423,78	0,00	1.860,45	100,00 %	96,57 %
010106	Pessoal contratado a termo	409,19	49.673,83	0,00	49.673,83	49.673,83	409,19	48.847,38	49 256,57	0,00	417,26	100,00 %	98,34 %
01010601	Pessoal em funções	409,19	49.673,83	0,00	49.673,83	49.673,83	409,19	48.847,38	49 256,57	0,00	417,26	100,00 %	98,34 %
010113	Subsidio de refeição	0,00	22.550,00	0,00	22.543,20	22.543,20	0,00	22.543,20	22 543,20	0,00	0,00	0,00 %	99,97 %
010114	Subsidio de férias e de Natal	24,68	25.640,00	0,00	25.421,79	25.421,79	24,68	25.397,11	25 421,79	0,00	0,00	100,00 %	99,05 %
0102	Abonos variáveis ou eventuais	0,00	8.700,72	0,00	8.690,79	8.627,11	0,00	8.627,11	8 627,11	63,68	0,00	0,00 %	99,15 %
010202	Horas extraordinárias	0,00	2.261,16	0,00	2.261,07	2.261,07	0,00	2.261,07	2 261,07	0,00	0,00	0,00 %	100,00 %
010213	Outros suplementos e prémios	0,00	6.439,56	0,00	6.429,72	6.366,04	0,00	6.366,04	6 366,04	63,68	0,00	0,00 %	98,86 %
01021303	Senhas de presença	0,00	6.439,56	0,00	6.429,72	6.366,04	0,00	6.366,04	6 366,04	63,68	0,00	0,00 %	98,86 %
0103	Segurança social	0,00	64.272,02	0,00	56.613,54	56.613,54	0,00	56.613,54	56 613,54	0,00	0,00	0,00 %	88,08 %
010301	Encargos com a saúde	0,00	7.440,00	0,00	7.437,80	7.437,80	0,00	7.437,80	7 437,80	0,00	0,00	0,00 %	99,97 %
010302	Outros encargos com a saúde	0,00	0,00	0,00	0,00	0,00	0,00	0,00	0,00	0,00	0,00	0,00 %	0,00 %
010305	Contribuições para a segurança social	0,00	51.532,02	0,00	43.965,79	43.965,79	0,00	43.965,79	43 965,79	0,00	0,00	0,00 %	85,32 %
01030501	Assistência na doença dos funcionários públicos (ADSE)	0,00	8.104,18	0,00	544,18	544,18	0,00	544,18	544,18	0,00	0,00	0,00 %	6,71 %
01030502	Segurança social do pessoal em regime de contrato de trabalho em funções públicas (RCTFP)	0,00	43.427,84	0,00	43.421,61	43.421,61	0,00	43.421,61	43 421,61	0,00	0,00	0,00 %	99,99 %
0103050202	Segurança social - Regime geral	0,00	43.427,84	0,00	43.421,61	43.421,61	0,00	43.421,61	43 421,61	0,00	0,00	0,00 %	99,99 %
010309	Seguros	0,00	5.300,00	0,00	5.209,95	5.209,95	0,00	5.209,95	5 209,95	0,00	0,00	0,00 %	98,30 %
01030901	Seguros de acidentes no trabalho e doenças profissionais	0,00	5.300,00	0,00	5.209,95	5.209,95	0,00	5.209,95	5 209,95	0,00	0,00	0,00 %	98,30 %
02	Aquisição de bens e serviços	0,00	428.398,88	0,00	418.608,05	414.457,70	0,00	413.478,83	413 478,83	4 150,35	978,87	0,00 %	96,52 %
0201	Aquisição de bens	0,00	163.825,12	0,00	162.373,91	160.115,77	0,00	160.115,77	160 115,77	2 258,14	0,00	0,00 %	97,74 %
020102	Combustíveis e lubrificantes	0,00	14.570,00	0,00	13.618,32	12.108,04	0,00	12.108,04	12 108,04	1 510,28	0,00	0,00 %	83,10 %
02010201	Gasolina	0,00	950,00	0,00	935,40	935,40	0,00	935,40	935,40	0,00	0,00	0,00 %	98,46 %
02010202	Gasóleo	0,00	13.620,00	0,00	12.682,92	11.172,64	0,00	11.172,64	11 172,64	1 510,28	0,00	0,00 %	82,03 %
02010299	Outros	0,00	0,00	0,00	0,00	0,00	0,00	0,00	0,00	0,00	0,00	0,00 %	0,00 %
0201029901	Lenha / Gás	0,00	0,00	0,00	0,00	0,00	0,00	0,00	0,00	0,00	0,00	0,00 %	0,00 %
Total		2 127,87	302.728,46	0,00	293.882,59	292.308,63	2 127,87	287.819,92	289 947,79	1 573,96	2.360,84	100,00 %	95,08 %



Demonstração de Execução Orçamental da Despesa

Rubrica	Descrição	Despesas por pagar de Períodos Anteriores	Previsões Corrigidas	Cativos / Descativos	Compro- missos	Obrigações	Despesas Pagas Líquidas de Reposições			Compromissos a transitar	Obrigações por Pagar	Grau de Execução Orçamental	
							Períodos Anteriores	Período Corrente	Total			Períodos Anteriores	Período Corrente
0201029902	Gás PDMSC	0,00	0,00	0,00	0,00	0,00	0,00	0,00	0,00	0,00	0,00	0,00 %	0,00 %
020104	Limpeza e higiene	0,00	9.500,00	0,00	9.482,83	9.482,83	0,00	9.482,83	9.482,83	0,00	0,00	0,00 %	99,82 %
020105	Alimentação - Refeições confeccionadas	0,00	127.245,85	0,00	127.136,14	126.886,14	0,00	126.886,14	126.886,14	250,00	0,00	0,00 %	99,72 %
02010501	Alimentação - Refeições Pré-escolar	0,00	50.230,00	0,00	50.120,29	49.970,29	0,00	49.970,29	49.970,29	150,00	0,00	0,00 %	99,48 %
02010502	Alimentação - Refeições 1º Ciclo	0,00	77.015,85	0,00	77.015,85	76.915,85	0,00	76.915,85	76.915,85	100,00	0,00	0,00 %	99,87 %
020106	Alimentação - Géneros para confeccionar	0,00	600,00	0,00	509,00	509,00	0,00	509,00	509,00	0,00	0,00	0,00 %	84,83 %
020107	Vestuário e artigos pessoais	0,00	1.018,54	0,00	1.001,84	1.001,84	0,00	1.001,84	1.001,84	0,00	0,00	0,00 %	98,36 %
020108	Material de escritório	0,00	2.470,00	0,00	2.457,86	2.457,86	0,00	2.457,86	2.457,86	0,00	0,00	0,00 %	99,51 %
020109	Produtos químicos e farmacêuticos	0,00	1.228,91	0,00	1.228,91	975,15	0,00	975,15	975,15	253,76	0,00	0,00 %	79,35 %
02010901	Herbicida	0,00	1.228,91	0,00	1.228,91	975,15	0,00	975,15	975,15	253,76	0,00	0,00 %	79,35 %
02010902	Decompositor orgânico	0,00	0,00	0,00	0,00	0,00	0,00	0,00	0,00	0,00	0,00	0,00 %	0,00 %
020110	Produtos vendidos nas farmácias	0,00	250,00	0,00	220,21	220,21	0,00	220,21	220,21	0,00	0,00	0,00 %	88,08 %
020113	Material de consumo hoteleiro	0,00	525,73	0,00	505,93	505,93	0,00	505,93	505,93	0,00	0,00	0,00 %	96,23 %
020115	Prémios, condecorações e ofertas	0,00	1.445,00	0,00	1.444,97	1.215,87	0,00	1.215,87	1.215,87	229,10	0,00	0,00 %	84,14 %
020116	Mercadorias para venda	0,00	0,00	0,00	0,00	0,00	0,00	0,00	0,00	0,00	0,00	0,00 %	0,00 %
02011603	Outras	0,00	0,00	0,00	0,00	0,00	0,00	0,00	0,00	0,00	0,00	0,00 %	0,00 %
020117	Ferramentas e utensílios	0,00	1.500,00	0,00	1.472,35	1.457,35	0,00	1.457,35	1.457,35	15,00	0,00	0,00 %	97,16 %
020118	Livros e documentação técnica	0,00	120,00	0,00	120,00	120,00	0,00	120,00	120,00	0,00	0,00	0,00 %	100,00 %
020119	Artigos honoríficos e de decoração	0,00	100,00	0,00	92,25	92,25	0,00	92,25	92,25	0,00	0,00	0,00 %	92,25 %
020120	Material de educação, cultura e recreio	0,00	3.250,00	0,00	3.083,30	3.083,30	0,00	3.083,30	3.083,30	0,00	0,00	0,00 %	94,87 %
020121	Outros bens	0,00	1,09	0,00	0,00	0,00	0,00	0,00	0,00	0,00	0,00	0,00 %	0,00 %
0202	Aquisição de serviços	0,00	264.573,76	0,00	256.234,14	254.341,93	0,00	253.363,06	253.363,06	1.892,21	978,87	0,00 %	95,76 %
020201	Encargos das instalações	0,00	14.819,25	0,00	14.032,28	14.032,28	0,00	14.032,28	14.032,28	0,00	0,00	0,00 %	94,69 %
02020101	Água	0,00	7.300,00	0,00	7.244,77	7.244,77	0,00	7.244,77	7.244,77	0,00	0,00	0,00 %	99,24 %
02020102	Elettricidade	0,00	7.519,25	0,00	6.787,51	6.787,51	0,00	6.787,51	6.787,51	0,00	0,00	0,00 %	90,27 %
020202	Limpeza e higiene	0,00	55.800,00	0,00	55.756,72	55.756,72	0,00	55.756,72	55.756,72	0,00	0,00	0,00 %	99,92 %
02020201	Limpeza e Higiene	0,00	0,00	0,00	0,00	0,00	0,00	0,00	0,00	0,00	0,00	0,00 %	0,00 %
02020202	Manutenção da Faixa de Combustível	0,00	55.800,00	0,00	55.756,72	55.756,72	0,00	55.756,72	55.756,72	0,00	0,00	0,00 %	99,92 %
020203	Conservação de bens	0,00	70.477,78	0,00	68.259,05	67.400,94	0,00	67.091,92	67.091,92	858,11	309,02	0,00 %	95,20 %
02020301	Arruamentos	0,00	34.640,28	0,00	32.920,31	32.602,20	0,00	32.602,20	32.602,20	318,11	0,00	0,00 %	94,12 %
02020302	Edifícios	0,00	9.418,18	0,00	9.218,18	9.218,18	0,00	9.113,98	9.113,98	0,00	104,20	0,00 %	96,77 %
02020303	Cemitérios	0,00	300,00	0,00	245,00	245,00	0,00	245,00	245,00	0,00	0,00	0,00 %	81,67 %
02020304	Parques e jardins	0,00	10.750,00	0,00	10.677,04	10.677,04	0,00	10.677,04	10.677,04	0,00	0,00	0,00 %	99,32 %
Total		2.127,87	584.878,34	0,00	572.654,76	570.014,83	2.127,87	565.217,10	567.344,97	2.639,93	2.669,86	100,00 %	96,64 %



Demonstração de Execução Orçamental da Despesa

Rubrica	Descrição	Despesas por pagar de Períodos Anteriores	Previsões Corrigidas	Cativos / Descativos	Compro- missos	Obrigações	Despesas Pagas Líquidas de Reposições			Compromissos a transitar	Obrigações por Pagar	Grau de Execução Orçamental	
							Períodos Anteriores	Período Corrente	Total			Períodos Anteriores	Período Corrente
02020305	PDMSC - Pavilhão Desportivo Municipal de Souto da Carpalhosa	0,00	7.167,05	0,00	7.167,05	7.167,05	0,00	6.962,23	6 962,23	0,00	204,82	0,00 %	97,14 %
02020306	Máquinas e Viaturas	0,00	6.132,27	0,00	5.964,66	5.964,66	0,00	5.964,66	5 964,66	0,00	0,00	0,00 %	97,27 %
02020307	Outros equipamentos	0,00	2.070,00	0,00	2.066,81	1.526,81	0,00	1.526,81	1 526,81	540,00	0,00	0,00 %	73,76 %
020208	Locação de outros bens	0,00	800,00	0,00	712,92	712,92	0,00	712,92	712,92	0,00	0,00	0,00 %	89,12 %
020209	Comunicações	0,00	4.400,00	0,00	4.115,02	4.115,02	0,00	4.115,02	4 115,02	0,00	0,00	0,00 %	93,52 %
020210	Transportes	0,00	6.505,00	0,00	6.331,46	6.331,46	0,00	6.331,46	6 331,46	0,00	0,00	0,00 %	97,33 %
020211	Representação dos serviços	0,00	100,00	0,00	100,00	0,00	0,00	0,00	0,00	100,00	0,00	0,00 %	0,00 %
020212	Seguros	0,00	7.750,00	0,00	5.622,05	5.622,05	0,00	5.622,05	5 622,05	0,00	0,00	0,00 %	72,54 %
02021201	Seguro Edifícios	0,00	2.100,00	0,00	1.561,51	1.561,51	0,00	1.561,51	1 561,51	0,00	0,00	0,00 %	74,36 %
02021202	Seguro Máquinas / Viaturas	0,00	4.150,00	0,00	2.673,69	2.673,69	0,00	2.673,69	2 673,69	0,00	0,00	0,00 %	64,43 %
02021203	Outros seguros	0,00	1.500,00	0,00	1.386,85	1.386,85	0,00	1.386,85	1 386,85	0,00	0,00	0,00 %	92,46 %
020213	Deslocações e estadas	0,00	0,00	0,00	0,00	0,00	0,00	0,00	0,00	0,00	0,00	0,00 %	0,00 %
020214	Estudos, pareceres, projectos e consultadoria	0,00	5.807,00	0,00	4.920,80	4.920,80	0,00	4.920,80	4 920,80	0,00	0,00	0,00 %	84,74 %
020215	Formação	0,00	0,00	0,00	0,00	0,00	0,00	0,00	0,00	0,00	0,00	0,00 %	0,00 %
020217	Publicidade	0,00	380,00	0,00	369,00	369,00	0,00	369,00	369,00	0,00	0,00	0,00 %	97,11 %
020218	Vigilância e segurança	0,00	950,00	0,00	660,80	660,80	0,00	660,80	660,80	0,00	0,00	0,00 %	69,56 %
020219	Assistência técnica	0,00	1.500,00	0,00	875,07	875,07	0,00	875,07	875,07	0,00	0,00	0,00 %	58,34 %
020220	Outros trabalhos especializados	0,00	3.526,97	0,00	3.463,95	3.263,95	0,00	3.251,13	3 251,13	200,00	12,82	0,00 %	92,18 %
020222	Serviços de saúde	0,00	500,00	0,00	436,00	436,00	0,00	436,00	436,00	0,00	0,00	0,00 %	87,20 %
02022201	Higiene e segurança no trabalho	0,00	500,00	0,00	436,00	436,00	0,00	436,00	436,00	0,00	0,00	0,00 %	87,20 %
020225	Outros serviços	0,00	91.257,76	0,00	90.579,02	89.844,92	0,00	89.187,89	89 187,89	734,10	657,03	0,00 %	97,73 %
02022501	Espaço Sénior	0,00	2.141,35	0,00	2.054,55	2.054,55	0,00	2.054,55	2 054,55	0,00	0,00	0,00 %	95,95 %
02022502	Iniciativas culturais	0,00	65.191,41	0,00	64.665,41	63.931,31	0,00	63.274,28	63 274,28	734,10	657,03	0,00 %	97,06 %
02022503	Prestação de serviços de Auxiliar e animação nas Escolas	0,00	21.450,00	0,00	21.400,32	21.400,32	0,00	21.400,32	21 400,32	0,00	0,00	0,00 %	99,77 %
02022504	Membros das mesas nas eleições	0,00	0,00	0,00	0,00	0,00	0,00	0,00	0,00	0,00	0,00	0,00 %	0,00 %
02022599	Serviços diversos	0,00	2.475,00	0,00	2.458,74	2.458,74	0,00	2.458,74	2 458,74	0,00	0,00	0,00 %	99,34 %
04	Transferências correntes	0,00	22.538,00	0,00	21.727,52	21.727,52	0,00	21.707,52	21 707,52	0,00	20,00	0,00 %	96,32 %
0407	Instituições sem fins lucrativos	0,00	13.715,00	0,00	12.919,99	12.919,99	0,00	12.899,99	12 899,99	0,00	20,00	0,00 %	94,06 %
040701	Instituições sem fins lucrativos	0,00	13.715,00	0,00	12.919,99	12.919,99	0,00	12.899,99	12 899,99	0,00	20,00	0,00 %	94,06 %
0408	Famílias	0,00	8.823,00	0,00	8.807,53	8.807,53	0,00	8.807,53	8 807,53	0,00	0,00	0,00 %	99,82 %
040802	Outras	0,00	8.823,00	0,00	8.807,53	8.807,53	0,00	8.807,53	8 807,53	0,00	0,00	0,00 %	99,82 %
04080201	Programas ocupacionais	0,00	8.823,00	0,00	8.807,53	8.807,53	0,00	8.807,53	8 807,53	0,00	0,00	0,00 %	99,82 %
06	Outras despesas correntes	0,00	360,00	0,00	253,99	253,99	0,00	253,99	253,99	0,00	0,00	0,00 %	70,55 %
Total		2 127,87	739.095,34	0,00	720.599,84	716.385,81	2 127,87	710.898,23	713 026,10	4 214,03	3.359,71	100,00 %	96,18 %



Demonstração de Execução Orçamental da Despesa

Rubrica	Descrição	Despesas por pagar de Períodos Anteriores	Previsões Corrigidas	Cativos / Descativos	Compro-missos	Obrigações	Despesas Pagas Líquidas de Reposições			Compromissos a transitar	Obrigações por Pagar	Grau de Execução Orçamental	
							Períodos Anteriores	Período Corrente	Total			Períodos Anteriores	Período Corrente
0602	Diversas	0,00	360,00	0,00	253,99	253,99	0,00	253,99	253,99	0,00	0,00	0,00 %	70,55 %
060203	Outras	0,00	360,00	0,00	253,99	253,99	0,00	253,99	253,99	0,00	0,00	0,00 %	70,55 %
06020301	Outras restituições	0,00	0,00	0,00	0,00	0,00	0,00	0,00	0,00	0,00	0,00	0,00 %	0,00 %
06020304	Serviços bancários	0,00	310,00	0,00	233,51	233,51	0,00	233,51	233,51	0,00	0,00	0,00 %	75,33 %
06020305	Outras	0,00	50,00	0,00	20,48	20,48	0,00	20,48	20,48	0,00	0,00	0,00 %	40,96 %
Despesa de capital													
07	Aquisição de bens de capital	0,00	443.020,94	0,00	371.097,13	344.585,13	0,00	341.585,13	341 585,13	26 512,00	3.000,00	0,00 %	77,10 %
0701	Investimentos	0,00	443.020,94	0,00	371.097,13	344.585,13	0,00	341.585,13	341 585,13	26 512,00	3.000,00	0,00 %	77,10 %
070101	Terrenos	0,00	0,00	0,00	0,00	0,00	0,00	0,00	0,00	0,00	0,00	0,00 %	0,00 %
070103	Edifícios	0,00	80.627,00	0,00	80.034,40	78.184,40	0,00	75.184,40	75 184,40	1 850,00	3.000,00	0,00 %	93,25 %
07010301	Instalações de serviços	0,00	52.627,00	0,00	52.626,47	52.626,47	0,00	49.626,47	49 626,47	0,00	3.000,00	0,00 %	94,30 %
07010305	Escolas	0,00	28.000,00	0,00	27.407,93	25.557,93	0,00	25.557,93	25 557,93	1 850,00	0,00	0,00 %	91,28 %
07010307	Outros	0,00	0,00	0,00	0,00	0,00	0,00	0,00	0,00	0,00	0,00	0,00 %	0,00 %
070104	Construções diversas	0,00	347.593,94	0,00	276.729,61	252.067,61	0,00	252.067,61	252 067,61	24 662,00	0,00	0,00 %	72,52 %
07010401	Viadutos, arruamentos e obras complementares	0,00	185.444,00	0,00	118.758,17	118.758,17	0,00	118.758,17	118 758,17	0,00	0,00	0,00 %	64,04 %
07010405	Parques e jardins	0,00	141.549,94	0,00	139.836,12	115.336,12	0,00	115.336,12	115 336,12	24 500,00	0,00	0,00 %	81,48 %
07010408	Viação rural	0,00	600,00	0,00	0,00	0,00	0,00	0,00	0,00	0,00	0,00	0,00 %	0,00 %
07010409	Sinalização e trânsito	0,00	9.000,00	0,00	8.716,44	8.654,44	0,00	8.654,44	8 654,44	62,00	0,00	0,00 %	96,16 %
07010412	Cemitérios	0,00	0,00	0,00	0,00	0,00	0,00	0,00	0,00	0,00	0,00	0,00 %	0,00 %
07010413	Outros	0,00	11.000,00	0,00	9.418,88	9.318,88	0,00	9.318,88	9 318,88	100,00	0,00	0,00 %	84,72 %
070105	Melhoramentos fundiários	0,00	5.300,00	0,00	5.247,00	5.247,00	0,00	5.247,00	5 247,00	0,00	0,00	0,00 %	99,00 %
07010501	Ordenamento e gestão florestal da Charneca do Nicho	0,00	5.300,00	0,00	5.247,00	5.247,00	0,00	5.247,00	5 247,00	0,00	0,00	0,00 %	99,00 %
070106	Material de transporte	0,00	0,00	0,00	0,00	0,00	0,00	0,00	0,00	0,00	0,00	0,00 %	0,00 %
07010602	Outro	0,00	0,00	0,00	0,00	0,00	0,00	0,00	0,00	0,00	0,00	0,00 %	0,00 %
070107	Equipamento de informática	0,00	1.000,00	0,00	913,89	913,89	0,00	913,89	913,89	0,00	0,00	0,00 %	91,39 %
070108	Software informático	0,00	700,00	0,00	413,77	413,77	0,00	413,77	413,77	0,00	0,00	0,00 %	59,11 %
070109	Equipamento administrativo	0,00	0,00	0,00	0,00	0,00	0,00	0,00	0,00	0,00	0,00	0,00 %	0,00 %
070111	Ferramentas e utensílios	0,00	7.800,00	0,00	7.758,46	7.758,46	0,00	7.758,46	7 758,46	0,00	0,00	0,00 %	99,47 %
Total		2 127,87	1.182.476,28	0,00	1.091.950,96	1.061.224,93	2 127,87	1.052.737,35	1 054 865,22	30 726,03	6.359,71	100,00 %	89,03 %



Demonstração de Execução Orçamental da Receita

Rubrica		Descrição	Previsões Corrigi- das	Receitas por cobrar de Períodos Anteriores	Receitas Liquida- das	Liquida- ções Anuladas	Receitas Cobradas Brutas	Reembolsos e Restituições		Receitas cobradas líquidas			Receitas por cobrar no final do período	Grau de Execução Orçamental	
								Emitidos	Pagos	Períodos Anteriores	Período Corrente	Total		Períodos Anteriores	Período Corrente
Receita corrente															
01	Impostos directos		12.500,00	0,00	16.306,45	0,00	16.306,45	0,00	0,00	0,00	16.306,45	16 306,45	0,00	0,00%	130,45%
0102	Outros		12.500,00	0,00	16.306,45	0,00	16.306,45	0,00	0,00	0,00	16.306,45	16 306,45	0,00	0,00%	130,45%
010202	Imposto municipal sobre imóveis		12.500,00	0,00	16.306,45	0,00	16.306,45	0,00	0,00	0,00	16.306,45	16 306,45	0,00	0,00%	130,45%
04	Taxas, multas e outras penalidades		4.500,00	0,00	2.992,10	0,00	2.992,10	0,00	0,00	0,00	2.992,10	2 992,10	0,00	0,00%	66,49%
0401	Taxas		4.500,00	0,00	2.992,10	0,00	2.992,10	0,00	0,00	0,00	2.992,10	2 992,10	0,00	0,00%	66,49%
040123	Taxas específicas das autarquias locais		4.500,00	0,00	2.992,10	0,00	2.992,10	0,00	0,00	0,00	2.992,10	2 992,10	0,00	0,00%	66,49%
04012304	Animais		1.500,00	0,00	1.096,50	0,00	1.096,50	0,00	0,00	0,00	1.096,50	1 096,50	0,00	0,00%	73,10%
04012399	Outras taxas específicas das autarquias locais		3.000,00	0,00	1.895,60	0,00	1.895,60	0,00	0,00	0,00	1.895,60	1 895,60	0,00	0,00%	63,19%
0401239999	Outras		3.000,00	0,00	1.895,60	0,00	1.895,60	0,00	0,00	0,00	1.895,60	1 895,60	0,00	0,00%	63,19%
040123999901	Taxas de secretaria e atestados		3.000,00	0,00	1.895,60	0,00	1.895,60	0,00	0,00	0,00	1.895,60	1 895,60	0,00	0,00%	63,19%
05	Rendimentos da propriedade		100,00	0,00	0,00	75 000,00	0,00	0,00	0,00	0,00	0,00	0,00	0,00	0,00%	- %
0502	Juros - Sociedades financeiras		100,00	0,00	0,00	75 000,00	0,00	0,00	0,00	0,00	0,00	0,00	0,00	0,00%	- %
050201	Bancos e outras instituições financeiras		100,00	0,00	0,00	75 000,00	0,00	0,00	0,00	0,00	0,00	0,00	0,00	0,00%	- %
06	Transferências correntes		646.936,75	0,00	736.221,35	0,00	736.221,35	0,00	0,00	0,00	736.221,35	736 221,35	0,00	0,00%	113,80%
0603	Administração central		247.722,19	0,00	249.249,38	0,00	249.249,38	0,00	0,00	0,00	249.249,38	249 249,38	0,00	0,00%	100,62%
060301	Estado		242.722,19	0,00	243.096,23	0,00	243.096,23	0,00	0,00	0,00	243.096,23	243 096,23	0,00	0,00%	100,15%
06030104	Fundo de Financiamento das Freguesias		111.804,00	0,00	111.804,00	0,00	111.804,00	0,00	0,00	0,00	111.804,00	111 804,00	0,00	0,00%	100,00%
06030105	Art.38º,nº8 da Lei nº73/2013		18.194,00	0,00	18.194,00	0,00	18.194,00	0,00	0,00	0,00	18.194,00	18 194,00	0,00	0,00%	100,00%
06030106	Transferência de competências - Lei n.º 50/2018		103.824,19	0,00	103.824,19	0,00	103.824,19	0,00	0,00	0,00	103.824,19	103 824,19	0,00	0,00%	100,00%
06030199	Outras		8.900,00	0,00	9.274,04	0,00	9.274,04	0,00	0,00	0,00	9.274,04	9 274,04	0,00	0,00%	104,20%
060307	Serviços e fundos autónomos		5.000,00	0,00	6.153,15	0,00	6.153,15	0,00	0,00	0,00	6.153,15	6 153,15	0,00	0,00%	123,06%
06030799	Outras		5.000,00	0,00	6.153,15	0,00	6.153,15	0,00	0,00	0,00	6.153,15	6 153,15	0,00	0,00%	123,06%
0603079901	I. E. F. P.		5.000,00	0,00	6.153,15	0,00	6.153,15	0,00	0,00	0,00	6.153,15	6 153,15	0,00	0,00%	123,06%
0605	Administração local		399.214,56	0,00	486.971,97	0,00	486.971,97	0,00	0,00	0,00	486.971,97	486 971,97	0,00	0,00%	121,98%
060501	Continente		399.214,56	0,00	486.971,97	0,00	486.971,97	0,00	0,00	0,00	486.971,97	486 971,97	0,00	0,00%	121,98%
06050101	Municípios		399.214,56	0,00	486.971,97	0,00	486.971,97	0,00	0,00	0,00	486.971,97	486 971,97	0,00	0,00%	121,98%
0605010101	AAAF Pré-Escolar		85.800,00	0,00	139.339,18	0,00	139.339,18	0,00	0,00	0,00	139.339,18	139 339,18	0,00	0,00%	162,40%
0605010102	AAAF 1º Ciclo		85.000,00	0,00	99.529,76	0,00	99.529,76	0,00	0,00	0,00	99.529,76	99 529,76	0,00	0,00%	117,09%
0605010103	Espaço Cidadão		1.000,00	0,00	0,00	0,00	0,00	0,00	0,00	0,00	0,00	0,00	0,00	0,00%	- %
0605010104	PDMSC - Pavilhão Desportivo Municipal de Souto da Carpalhosa		26.260,00	0,00	25.438,84	0,00	25.438,84	0,00	0,00	0,00	25.438,84	25 438,84	0,00	0,00%	96,87%
0605010105	Contratos Interadministrativos - Conservação e Manutenção de Vias		99.854,71	0,00	98.531,92	0,00	98.531,92	0,00	0,00	0,00	98.531,92	98 531,92	0,00	0,00%	98,68%
0605010106	Manutenção de Faixa de Combustível		76.500,00	0,00	75.135,43	0,00	75.135,43	0,00	0,00	0,00	75.135,43	75 135,43	0,00	0,00%	98,22%
Total			639.236,90	0,00	706.523,06	75 000,00	706.523,06	0,00	0,00	0,00	706.523,06	706 523,06	0,00	0,00%	110,53%



Demonstração de Execução Orçamental da Receita

Rubrica	Descrição	Previsões Corrigi- das	Receitas por cobrar de Períodos Anteriores	Receitas Liquida- das	Liquida- ções Anuladas	Receitas Cobradas Brutas	Reembolsos e Restituições		Receitas cobradas líquidas			Receitas por cobrar no final do período	Grau de Execução Orçamental	
							Emitidos	Pagos	Períodos Anteriores	Período Corrente	Total		Períodos Anteriores	Período Corrente
0605010107	Promoção de Interesses Próprios das Populações	24.299,85	0,00	25.023,62	0,00	25.023,62	0,00	0,00	0,00	25.023,62	25 023,62	0,00	0,00%	102,98%
0605010199	Outras	500,00	0,00	23.973,22	0,00	23.973,22	0,00	0,00	0,00	23.973,22	23 973,22	0,00	0,00%	4 794,64%
07	Venda de bens e serviços correntes	153.690,48	0,00	129.525,69	0,00	129.525,69	0,00	0,00	0,00	129.525,69	129 525,69	0,00	0,00%	84,28%
0701	Venda de bens	32.600,00	0,00	48.300,00	0,00	48.300,00	0,00	0,00	0,00	48.300,00	48 300,00	0,00	0,00%	148,16%
070102	Livros e documentação técnica	500,00	0,00	0,00	0,00	0,00	0,00	0,00	0,00	0,00	0,00	0,00	0,00%	- %
070105	Bens inutilizados	100,00	0,00	0,00	0,00	0,00	0,00	0,00	0,00	0,00	0,00	0,00	0,00%	- %
070106	Produtos agrícolas e pecuários	32.000,00	0,00	48.300,00	0,00	48.300,00	0,00	0,00	0,00	48.300,00	48 300,00	0,00	0,00%	150,94%
0702	Serviços	111.090,48	0,00	71.657,13	0,00	71.657,13	0,00	0,00	0,00	71.657,13	71 657,13	0,00	0,00%	64,50%
070201	Aluguer de espaços e equipamentos	4.000,00	0,00	840,00	0,00	840,00	0,00	0,00	0,00	840,00	840,00	0,00	0,00%	21,00%
070208	Serviços sociais, recreativos, culturais e de desporto	63.700,00	0,00	46.726,57	0,00	46.726,57	0,00	0,00	0,00	46.726,57	46 726,57	0,00	0,00%	73,35%
07020801	Serviços sociais	60.200,00	0,00	44.371,57	0,00	44.371,57	0,00	0,00	0,00	44.371,57	44 371,57	0,00	0,00%	73,71%
0702080101	AAAF Pré-Escolar	28.500,00	0,00	27.829,96	0,00	27.829,96	0,00	0,00	0,00	27.829,96	27 829,96	0,00	0,00%	97,65%
0702080102	AAAF 1º Ciclo	29.700,00	0,00	16.541,61	0,00	16.541,61	0,00	0,00	0,00	16.541,61	16 541,61	0,00	0,00%	55,70%
0702080103	Espaço Sénior	2.000,00	0,00	0,00	0,00	0,00	0,00	0,00	0,00	0,00	0,00	0,00	0,00%	- %
07020804	Serviços desportivos	3.500,00	0,00	2.355,00	0,00	2.355,00	0,00	0,00	0,00	2.355,00	2 355,00	0,00	0,00%	67,29%
070209	Serviços específicos das autarquias	35.000,00	0,00	17.060,00	0,00	17.060,00	0,00	0,00	0,00	17.060,00	17 060,00	0,00	0,00%	48,74%
07020905	Cemitérios	35.000,00	0,00	17.060,00	0,00	17.060,00	0,00	0,00	0,00	17.060,00	17 060,00	0,00	0,00%	48,74%
0702090501	Concessão de terrenos / abertura de covais	30.000,00	0,00	12.300,00	0,00	12.300,00	0,00	0,00	0,00	12.300,00	12 300,00	0,00	0,00%	41,00%
0702090502	Aluguer de Casa Mortuária / Aluguer de Sepulturas	5.000,00	0,00	4.760,00	0,00	4.760,00	0,00	0,00	0,00	4.760,00	4 760,00	0,00	0,00%	95,20%
070299	Outros	8.390,48	0,00	7.030,56	0,00	7.030,56	0,00	0,00	0,00	7.030,56	7 030,56	0,00	0,00%	83,79%
07029901	Prestação Serviços CTT	7.890,48	0,00	7.030,56	0,00	7.030,56	0,00	0,00	0,00	7.030,56	7 030,56	0,00	0,00%	89,10%
07029999	Outros	500,00	0,00	0,00	0,00	0,00	0,00	0,00	0,00	0,00	0,00	0,00	0,00%	- %
0703	Rendas	10.000,00	0,00	9.568,56	0,00	9.568,56	0,00	0,00	0,00	9.568,56	9 568,56	0,00	0,00%	95,69%
070302	Edifícios	10.000,00	0,00	9.568,56	0,00	9.568,56	0,00	0,00	0,00	9.568,56	9 568,56	0,00	0,00%	95,69%
08	Outras receitas correntes	450,00	0,00	552,18	0,00	552,18	0,00	0,00	0,00	552,18	552,18	0,00	0,00%	122,71%
0801	Outras	450,00	0,00	552,18	0,00	552,18	0,00	0,00	0,00	552,18	552,18	0,00	0,00%	122,71%
080199	Outras	450,00	0,00	552,18	0,00	552,18	0,00	0,00	0,00	552,18	552,18	0,00	0,00%	122,71%
08019901	Indemnizações por deterioração, roubo e extraviu de bens patrimoniais	150,00	0,00	0,00	0,00	0,00	0,00	0,00	0,00	0,00	0,00	0,00	0,00%	- %
08019902	Indemnizações de estragos provocados por outrém em viaturas ou quaisquer outros	150,00	0,00	0,00	0,00	0,00	0,00	0,00	0,00	0,00	0,00	0,00	0,00%	- %
08019999	Diversas	150,00	0,00	552,18	0,00	552,18	0,00	0,00	0,00	552,18	552,18	0,00	0,00%	368,12%
Receita de capital														
10	Transferências de capital	202.749,11	0,00	236.273,02	0,00	236.273,02	0,00	0,00	0,00	236.273,02	236 273,02	0,00	0,00%	116,53%
1005	Administração local	202.749,11	0,00	236.273,02	0,00	236.273,02	0,00	0,00	0,00	236.273,02	236 273,02	0,00	0,00%	116,53%
Total		818.177,23	0,00	885.597,77	75 000,00	885.597,77	0,00	0,00	0,00	885.597,77	885 597,77	0,00	0,00%	108,24%



Demonstração de Execução Orçamental da Receita

Rubrica	Descrição	Previsões Corrigidas	Receitas por cobrar de Períodos Anteriores	Receitas Liquidadas	Liquidações Anuladas	Receitas Cobradas Brutas	Reembolsos e Restituições		Receitas cobradas líquidas			Receitas por cobrar no final do período	Grau de Execução Orçamental	
							Emitidos	Pagos	Períodos Anteriores	Período Corrente	Total		Períodos Anteriores	Período Corrente
100501	Continente	202.749,11	0,00	236.273,02	0,00	236.273,02	0,00	0,00	0,00	236.273,02	236 273,02	0,00	0,00%	116,53%
10050101	Municípios	202.749,11	0,00	236.273,02	0,00	236.273,02	0,00	0,00	0,00	236.273,02	236 273,02	0,00	0,00%	116,53%
1005010101	Contratos Interadministrativos - Obras Diversas	72.000,00	0,00	71.910,95	0,00	71.910,95	0,00	0,00	0,00	71.910,95	71 910,95	0,00	0,00%	99,88%
1005010102	Apoio ao Investimento	121.749,11	0,00	146.491,43	0,00	146.491,43	0,00	0,00	0,00	146.491,43	146 491,43	0,00	0,00%	120,32%
1005010103	Sinalização e Trânsito	9.000,00	0,00	17.870,64	0,00	17.870,64	0,00	0,00	0,00	17.870,64	17 870,64	0,00	0,00%	198,56%
15	Reposições não abatidas nos pagamentos	100,00	0,00	194,46	0,00	194,46	0,00	0,00	0,00	194,46	194,46	0,00	0,00%	194,46%
1501	Reposições não abatidas nos pagamentos	100,00	0,00	194,46	0,00	194,46	0,00	0,00	0,00	194,46	194,46	0,00	0,00%	194,46%
150101	Reposições não abatidas nos pagamentos	100,00	0,00	194,46	0,00	194,46	0,00	0,00	0,00	194,46	194,46	0,00	0,00%	194,46%
16	Saldo da gerência anterior	161.449,94	0,00	161.449,94	0,00	161.449,94	0,00	0,00	0,00	161.449,94	161 449,94	0,00	0,00%	100,00%
1601	Saldo orçamental	161.449,94	0,00	161.449,94	0,00	161.449,94	0,00	0,00	0,00	161.449,94	161 449,94	0,00	0,00%	100,00%
160101	Na posse do serviço	161.449,94	0,00	161.449,94	0,00	161.449,94	0,00	0,00	0,00	161.449,94	161 449,94	0,00	0,00%	100,00%
Total		1.182.476,28	0,00	1.283.515,19	75 000,00	1.283.515,19	0,00	0,00	0,00	1.283.515,19	1 283 515,19	0,00	0,00%	108,54%

União de Freguesias de Souto da Carpalhosa e Ortigosa

Desde 01-01-2023 até 31-12-2023

Ano: 2023



Controlo Orçamental da Despesa

Pág.: 1 de 7

Classificação Económica		Dotações Corrigidas	Compromissos Assumidos			Despesas Pagas	Diferenças			Grau de Execução Orçamental das Despesas
Código	Descrição		Exercício	Exercícios Futuros	Total		Dotação não Comprometida	Saldo	Compromissos por Pagar	
01	Autarquia	1.182.476,28	1.091.950,96	0,00	1.091.950,96	1.054.865,22	90.525,32	127.611,06	37.085,74	89,21 %
0103	Administração Autárquica	1.182.476,28	1.091.950,96	0,00	1.091.950,96	1.054.865,22	90.525,32	127.611,06	37.085,74	89,21 %
01	Despesas com o pessoal	288.158,46	280.264,27	0,00	280.264,27	277.839,75	7.894,19	10.318,71	2.424,52	96,42 %
0101	Remunerações certas e permanentes	215.185,72	214.959,94	0,00	214.959,94	212.599,10	225,78	2.586,62	2.360,84	98,80 %
010101	Titulares de órgãos de soberania e membros de órgãos autárquicos	16.036,89	16.036,89	0,00	16.036,89	15.953,76	0,00	83,13	83,13	99,48 %
010104	Pessoal dos quadros - Regime de contrato individual de trabalho	101.285,00	101.284,23	0,00	101.284,23	99.423,78	0,77	1.861,22	1.860,45	98,16 %
01010401	Pessoal em funções	101.285,00	101.284,23	0,00	101.284,23	99.423,78	0,77	1.861,22	1.860,45	98,16 %
010106	Pessoal contratado a termo	49.673,83	49.673,83	0,00	49.673,83	49.256,57	0,00	417,26	417,26	99,16 %
01010601	Pessoal em funções	49.673,83	49.673,83	0,00	49.673,83	49.256,57	0,00	417,26	417,26	99,16 %
010113	Subsidio de refeição	22.550,00	22.543,20	0,00	22.543,20	22.543,20	6,80	6,80	0,00	99,97 %
010114	Subsidio de férias e de Natal	25.640,00	25.421,79	0,00	25.421,79	25.421,79	218,21	218,21	0,00	99,15 %
0102	Abonos variáveis ou eventuais	8.700,72	8.690,79	0,00	8.690,79	8.627,11	9,93	73,61	63,68	99,15 %
010202	Horas extraordinárias	2.261,16	2.261,07	0,00	2.261,07	2.261,07	0,09	0,09	0,00	100,00 %
010213	Outros suplementos e prémios	6.439,56	6.429,72	0,00	6.429,72	6.366,04	9,84	73,52	63,68	98,86 %
01021303	Senhas de presença	6.439,56	6.429,72	0,00	6.429,72	6.366,04	9,84	73,52	63,68	98,86 %
0103	Segurança social	64.272,02	56.613,54	0,00	56.613,54	56.613,54	7.658,48	7.658,48	0,00	88,08 %
010301	Encargos com a saúde	7.440,00	7.437,80	0,00	7.437,80	7.437,80	2,20	2,20	0,00	99,97 %
	Total / A Transportar	231.326,44	231.088,53	0,00	231.088,53	228.664,01	237,91	2.662,43	2.424,52	98,85 %



Controlo Orçamental da Despesa

Classificação Económica			Dotações Corrigidas	Compromissos Assumidos			Despesas Pagas	Diferenças			Grau de Execução Orçamental das Despesas
Código	Descrição			Exercício	Exercícios Futuros	Total		Dotação não Comprometida	Saldo	Compromissos por Pagar	
	010302	Outros encargos com a saúde	0,00	0,00	0,00	0,00	0,00	0,00	0,00	0,00	0,00 %
	010305	Contribuições para a segurança social	51.532,02	43.965,79	0,00	43.965,79	43.965,79	7.566,23	7.566,23	0,00	85,32 %
	01030501	Assistência na doença dos funcionários públicos (ADSE)	8.104,18	544,18	0,00	544,18	544,18	7.560,00	7.560,00	0,00	6,71 %
	01030502	Segurança social do pessoal em regime de contrato de trabalho em funções públicas (RCTFP)	43.427,84	43.421,61	0,00	43.421,61	43.421,61	6,23	6,23	0,00	99,99 %
	0103050202	Segurança social - Regime geral	43.427,84	43.421,61	0,00	43.421,61	43.421,61	6,23	6,23	0,00	99,99 %
	010309	Seguros	5.300,00	5.209,95	0,00	5.209,95	5.209,95	90,05	90,05	0,00	98,30 %
	01030901	Seguros de acidentes no trabalho e doenças profissionais	5.300,00	5.209,95	0,00	5.209,95	5.209,95	90,05	90,05	0,00	98,30 %
	02	Aquisição de bens e serviços	428.398,88	418.608,05	0,00	418.608,05	413.478,83	9.790,83	14.920,05	5.129,22	96,52 %
	0201	Aquisição de bens	163.825,12	162.373,91	0,00	162.373,91	160.115,77	1.451,21	3.709,35	2.258,14	97,74 %
	020102	Combustíveis e lubrificantes	14.570,00	13.618,32	0,00	13.618,32	12.108,04	951,68	2.461,96	1.510,28	83,10 %
	02010201	Gasolina	950,00	935,40	0,00	935,40	935,40	14,60	14,60	0,00	98,46 %
	02010202	Gasóleo	13.620,00	12.682,92	0,00	12.682,92	11.172,64	937,08	2.447,36	1.510,28	82,03 %
	02010299	Outros	0,00	0,00	0,00	0,00	0,00	0,00	0,00	0,00	0,00 %
	0201029901	Lenha / Gás	0,00	0,00	0,00	0,00	0,00	0,00	0,00	0,00	0,00 %
	0201029902	Gás PDMSC	0,00	0,00	0,00	0,00	0,00	0,00	0,00	0,00	0,00 %
	020104	Limpeza e higiene	9.500,00	9.482,83	0,00	9.482,83	9.482,83	17,17	17,17	0,00	99,82 %
	020105	Alimentação - Refeições confeccionadas	127.245,85	127.136,14	0,00	127.136,14	126.886,14	109,71	359,71	250,00	99,72 %
	02010501	Alimentação - Refeições Pré-escolar	50.230,00	50.120,29	0,00	50.120,29	49.970,29	109,71	259,71	150,00	99,48 %
		Total / A Transportar	362.458,46	353.485,71	0,00	353.485,71	349.400,91	8.972,75	13.057,55	4.084,80	96,40 %



Controlo Orçamental da Despesa

Classificação Económica		Dotações Corrigidas	Compromissos Assumidos			Despesas Pagas	Diferenças			Grau de Execução Orçamental das Despesas
Código	Descrição		Exercício	Exercícios Futuros	Total		Dotação não Comprometida	Saldo	Compromissos por Pagar	
02010502	Alimentação - Refeições 1º Ciclo	77.015,85	77.015,85	0,00	77.015,85	76.915,85	0,00	100,00	100,00	99,87 %
020106	Alimentação - Géneros para confeccionar	600,00	509,00	0,00	509,00	509,00	91,00	91,00	0,00	84,83 %
020107	Vestuário e artigos pessoais	1.018,54	1.001,84	0,00	1.001,84	1.001,84	16,70	16,70	0,00	98,36 %
020108	Material de escritório	2.470,00	2.457,86	0,00	2.457,86	2.457,86	12,14	12,14	0,00	99,51 %
020109	Produtos químicos e farmacêuticos	1.228,91	1.228,91	0,00	1.228,91	975,15	0,00	253,76	253,76	79,35 %
02010901	Herbicida	1.228,91	1.228,91	0,00	1.228,91	975,15	0,00	253,76	253,76	79,35 %
02010902	Decompositor orgânico	0,00	0,00	0,00	0,00	0,00	0,00	0,00	0,00	0,00 %
020110	Produtos vendidos nas farmácias	250,00	220,21	0,00	220,21	220,21	29,79	29,79	0,00	88,08 %
020113	Material de consumo hoteleiro	525,73	505,93	0,00	505,93	505,93	19,80	19,80	0,00	96,23 %
020115	Prémios, condecorações e ofertas	1.445,00	1.444,97	0,00	1.444,97	1.215,87	0,03	229,13	229,10	84,14 %
020116	Mercadorias para venda	0,00	0,00	0,00	0,00	0,00	0,00	0,00	0,00	0,00 %
02011603	Outras	0,00	0,00	0,00	0,00	0,00	0,00	0,00	0,00	0,00 %
020117	Ferramentas e utensílios	1.500,00	1.472,35	0,00	1.472,35	1.457,35	27,65	42,65	15,00	97,16 %
020118	Livros e documentação técnica	120,00	120,00	0,00	120,00	120,00	0,00	0,00	0,00	100,00 %
020119	Artigos honoríficos e de decoração	100,00	92,25	0,00	92,25	92,25	7,75	7,75	0,00	92,25 %
020120	Material de educação, cultura e recreio	3.250,00	3.083,30	0,00	3.083,30	3.083,30	166,70	166,70	0,00	94,87 %
020121	Outros bens	1,09	0,00	0,00	0,00	0,00	1,09	1,09	0,00	0,00 %
0202	Aquisição de serviços	264.573,76	256.234,14	0,00	256.234,14	253.363,06	8.339,62	11.210,70	2.871,08	95,76 %
Total / A Transportar		451.983,58	442.638,18	0,00	442.638,18	437.955,52	9.345,40	14.028,06	4.682,66	96,90 %



Controlo Orçamental da Despesa

Classificação Económica		Dotações Corrigidas	Compromissos Assumidos			Despesas Pagas	Diferenças			Grau de Execução Orçamental das Despesas
Código	Descrição		Exercício	Exercícios Futuros	Total		Dotação não Comprometida	Saldo	Compromissos por Pagar	
020201	Encargos das instalações	14.819,25	14.032,28	0,00	14.032,28	14.032,28	786,97	786,97	0,00	94,69 %
02020101	Água	7.300,00	7.244,77	0,00	7.244,77	7.244,77	55,23	55,23	0,00	99,24 %
02020102	Electricidade	7.519,25	6.787,51	0,00	6.787,51	6.787,51	731,74	731,74	0,00	90,27 %
020202	Limpeza e higiene	55.800,00	55.756,72	0,00	55.756,72	55.756,72	43,28	43,28	0,00	99,92 %
02020201	Limpeza e Higiene	0,00	0,00	0,00	0,00	0,00	0,00	0,00	0,00	0,00 %
02020202	Manutenção da Faixa de Combustível	55.800,00	55.756,72	0,00	55.756,72	55.756,72	43,28	43,28	0,00	99,92 %
020203	Conservação de bens	70.477,78	68.259,05	0,00	68.259,05	67.091,92	2.218,73	3.385,86	1.167,13	95,20 %
02020301	Arruamentos	34.640,28	32.920,31	0,00	32.920,31	32.602,20	1.719,97	2.038,08	318,11	94,12 %
02020302	Edifícios	9.418,18	9.218,18	0,00	9.218,18	9.113,98	200,00	304,20	104,20	96,77 %
02020303	Cemitérios	300,00	245,00	0,00	245,00	245,00	55,00	55,00	0,00	81,67 %
02020304	Parques e jardins	10.750,00	10.677,04	0,00	10.677,04	10.677,04	72,96	72,96	0,00	99,32 %
02020305	PDMSC - Pavilhão Desportivo Municipal de Souto da Carpalhosa	7.167,05	7.167,05	0,00	7.167,05	6.962,23	0,00	204,82	204,82	97,14 %
02020306	Máquinas e Viaturas	6.132,27	5.964,66	0,00	5.964,66	5.964,66	167,61	167,61	0,00	97,27 %
02020307	Outros equipamentos	2.070,00	2.066,81	0,00	2.066,81	1.526,81	3,19	543,19	540,00	73,76 %
020208	Locação de outros bens	800,00	712,92	0,00	712,92	712,92	87,08	87,08	0,00	89,12 %
020209	Comunicações	4.400,00	4.115,02	0,00	4.115,02	4.115,02	284,98	284,98	0,00	93,52 %
020210	Transportes	6.505,00	6.331,46	0,00	6.331,46	6.331,46	173,54	173,54	0,00	97,33 %
020211	Representação dos serviços	100,00	100,00	0,00	100,00	0,00	0,00	100,00	100,00	0,00 %
Total / A Transportar		604.885,61	591.945,63	0,00	591.945,63	585.995,84	12.939,98	18.889,77	5.949,79	96,88 %



Controlo Orçamental da Despesa

Pág.: 5 de 7

Classificação Económica		Dotações Corrigidas	Compromissos Assumidos			Despesas Pagas	Diferenças			Grau de Execução Orçamental das Despesas
Código	Descrição		Exercício	Exercícios Futuros	Total		Dotação não Comprometida	Saldo	Compromissos por Pagar	
020212	Seguros	7.750,00	5.622,05	0,00	5.622,05	5.622,05	2.127,95	2.127,95	0,00	72,54 %
02021201	Seguro Edifícios	2.100,00	1.561,51	0,00	1.561,51	1.561,51	538,49	538,49	0,00	74,36 %
02021202	Seguro Máquinas / Viaturas	4.150,00	2.673,69	0,00	2.673,69	2.673,69	1.476,31	1.476,31	0,00	64,43 %
02021203	Outros seguros	1.500,00	1.386,85	0,00	1.386,85	1.386,85	113,15	113,15	0,00	92,46 %
020213	Deslocações e estadas	0,00	0,00	0,00	0,00	0,00	0,00	0,00	0,00	0,00 %
020214	Estudos, pareceres, projectos e consultadoria	5.807,00	4.920,80	0,00	4.920,80	4.920,80	886,20	886,20	0,00	84,74 %
020215	Formação	0,00	0,00	0,00	0,00	0,00	0,00	0,00	0,00	0,00 %
020217	Publicidade	380,00	369,00	0,00	369,00	369,00	11,00	11,00	0,00	97,11 %
020218	Vigilância e segurança	950,00	660,80	0,00	660,80	660,80	289,20	289,20	0,00	69,56 %
020219	Assistência técnica	1.500,00	875,07	0,00	875,07	875,07	624,93	624,93	0,00	58,34 %
020220	Outros trabalhos especializados	3.526,97	3.463,95	0,00	3.463,95	3.251,13	63,02	275,84	212,82	92,18 %
020222	Serviços de saúde	500,00	436,00	0,00	436,00	436,00	64,00	64,00	0,00	87,20 %
02022201	Higiene e segurança no trabalho	500,00	436,00	0,00	436,00	436,00	64,00	64,00	0,00	87,20 %
020225	Outros serviços	91.257,76	90.579,02	0,00	90.579,02	89.187,89	678,74	2.069,87	1.391,13	97,73 %
02022501	Espaço Sénior	2.141,35	2.054,55	0,00	2.054,55	2.054,55	86,80	86,80	0,00	95,95 %
02022502	Iniciativas culturais	65.191,41	64.665,41	0,00	64.665,41	63.274,28	526,00	1.917,13	1.391,13	97,06 %
02022503	Prestação de serviços de Auxiliar e animação nas Escolas	21.450,00	21.400,32	0,00	21.400,32	21.400,32	49,68	49,68	0,00	99,77 %
02022504	Membros das mesas nas eleições	0,00	0,00	0,00	0,00	0,00	0,00	0,00	0,00	0,00 %
Total / A Transportar		714.082,34	696.413,58	0,00	696.413,58	688.859,84	17.668,70	25.222,50	7.553,74	96,47 %



Controlo Orçamental da Despesa

Classificação Económica		Dotações Corrigidas	Compromissos Assumidos			Despesas Pagas	Diferenças			Grau de Execução Orçamental das Despesas
Código	Descrição		Exercício	Exercícios Futuros	Total		Dotação não Comprometida	Saldo	Compromissos por Pagar	
02022599	Serviços diversos	2.475,00	2.458,74	0,00	2.458,74	2.458,74	16,26	16,26	0,00	99,34 %
04	Transferências correntes	22.538,00	21.727,52	0,00	21.727,52	21.707,52	810,48	830,48	20,00	96,32 %
0407	Instituições sem fins lucrativos	13.715,00	12.919,99	0,00	12.919,99	12.899,99	795,01	815,01	20,00	94,06 %
040701	Instituições sem fins lucrativos	13.715,00	12.919,99	0,00	12.919,99	12.899,99	795,01	815,01	20,00	94,06 %
0408	Famílias	8.823,00	8.807,53	0,00	8.807,53	8.807,53	15,47	15,47	0,00	99,82 %
040802	Outras	8.823,00	8.807,53	0,00	8.807,53	8.807,53	15,47	15,47	0,00	99,82 %
04080201	Programas ocupacionais	8.823,00	8.807,53	0,00	8.807,53	8.807,53	15,47	15,47	0,00	99,82 %
06	Outras despesas correntes	360,00	253,99	0,00	253,99	253,99	106,01	106,01	0,00	70,55 %
0602	Diversas	360,00	253,99	0,00	253,99	253,99	106,01	106,01	0,00	70,55 %
060203	Outras	360,00	253,99	0,00	253,99	253,99	106,01	106,01	0,00	70,55 %
06020301	Outras restituições	0,00	0,00	0,00	0,00	0,00	0,00	0,00	0,00	0,00 %
06020304	Serviços bancários	310,00	233,51	0,00	233,51	233,51	76,49	76,49	0,00	75,33 %
06020305	Outras	50,00	20,48	0,00	20,48	20,48	29,52	29,52	0,00	40,96 %
07	Aquisição de bens de capital	443.020,94	371.097,13	0,00	371.097,13	341.585,13	71.923,81	101.435,81	29.512,00	77,10 %
0701	Investimentos	443.020,94	371.097,13	0,00	371.097,13	341.585,13	71.923,81	101.435,81	29.512,00	77,10 %
070101	Terrenos	0,00	0,00	0,00	0,00	0,00	0,00	0,00	0,00	0,00 %
070103	Edifícios	80.627,00	80.034,40	0,00	80.034,40	75.184,40	592,60	5.442,60	4.850,00	93,25 %
07010301	Instalações de serviços	52.627,00	52.626,47	0,00	52.626,47	49.626,47	0,53	3.000,53	3.000,00	94,30 %
Total / A Transportar		792.082,34	773.480,30	0,00	773.480,30	762.906,56	18.602,04	29.175,78	10.573,74	96,32 %



Controlo Orçamental da Despesa

Classificação Económica		Dotações Corrigidas	Compromissos Assumidos			Despesas Pagas	Diferenças			Grau de Execução Orçamental das Despesas
Código	Descrição		Exercício	Exercícios Futuros	Total		Dotação não Comprometida	Saldo	Compromissos por Pagar	
07010305	Escolas	28.000,00	27.407,93	0,00	27.407,93	25.557,93	592,07	2.442,07	1.850,00	91,28 %
07010307	Outros	0,00	0,00	0,00	0,00	0,00	0,00	0,00	0,00	0,00 %
070104	Construções diversas	347.593,94	276.729,61	0,00	276.729,61	252.067,61	70.864,33	95.526,33	24.662,00	72,52 %
07010401	Viadutos, arruamentos e obras complementares	185.444,00	118.758,17	0,00	118.758,17	118.758,17	66.685,83	66.685,83	0,00	64,04 %
07010405	Parques e jardins	141.549,94	139.836,12	0,00	139.836,12	115.336,12	1.713,82	26.213,82	24.500,00	81,48 %
07010408	Viação rural	600,00	0,00	0,00	0,00	0,00	600,00	600,00	0,00	0,00 %
07010409	Sinalização e trânsito	9.000,00	8.716,44	0,00	8.716,44	8.654,44	283,56	345,56	62,00	96,16 %
07010412	Cemitérios	0,00	0,00	0,00	0,00	0,00	0,00	0,00	0,00	0,00 %
07010413	Outros	11.000,00	9.418,88	0,00	9.418,88	9.318,88	1.581,12	1.681,12	100,00	84,72 %
070105	Melhoramentos fundiários	5.300,00	5.247,00	0,00	5.247,00	5.247,00	53,00	53,00	0,00	99,00 %
07010501	Ordenamento e gestão florestal da Charneca do Nicho	5.300,00	5.247,00	0,00	5.247,00	5.247,00	53,00	53,00	0,00	99,00 %
070106	Material de transporte	0,00	0,00	0,00	0,00	0,00	0,00	0,00	0,00	0,00 %
07010602	Outro	0,00	0,00	0,00	0,00	0,00	0,00	0,00	0,00	0,00 %
070107	Equipamento de informática	1.000,00	913,89	0,00	913,89	913,89	86,11	86,11	0,00	91,39 %
070108	Software informático	700,00	413,77	0,00	413,77	413,77	286,23	286,23	0,00	59,11 %
070109	Equipamento administrativo	0,00	0,00	0,00	0,00	0,00	0,00	0,00	0,00	0,00 %
070111	Ferramentas e utensílios	7.800,00	7.758,46	0,00	7.758,46	7.758,46	41,54	41,54	0,00	99,47 %
Total / A Transportar		1.182.476,28	1.091.950,96	0,00	1.091.950,96	1.054.865,22	90.525,32	127.611,06	37.085,74	89,21 %

União de Freguesias de Souto da Carpalhosa e Ortigosa

Desde 01-01-2023 até 31-12-2023

Ano: 2023



Controlo Orçamental da Receita

Pág.: 1 de 4

Classificação Económica		Previsões Corrigidas	Receitas por cobrar Início do ano	Receitas Liquidadas	Liquidações Anuladas	Receitas Cobradas Brutas	Reembolsos e Restituições		Receita cobrada líquida	Receitas por cobrar no final do ano	Grau de Execução Orçamental das Receitas
Código	Descrição						Emitidos	Pagos			
01	Impostos directos	12.500,00	0,00	16 306,45	0,00	16 306,45	0,00	0,00	16.306,45	0,00	130,45 %
0102	Outros	12.500,00	0,00	16 306,45	0,00	16 306,45	0,00	0,00	16.306,45	0,00	130,45 %
010202	Imposto municipal sobre imóveis	12.500,00	0,00	16 306,45	0,00	16 306,45	0,00	0,00	16.306,45	0,00	130,45 %
04	Taxas, multas e outras penalidades	4.500,00	0,00	2 992,10	0,00	2 992,10	0,00	0,00	2.992,10	0,00	66,49 %
0401	Taxas	4.500,00	0,00	2 992,10	0,00	2 992,10	0,00	0,00	2.992,10	0,00	66,49 %
040123	Taxas específicas das autarquias locais	4.500,00	0,00	2 992,10	0,00	2 992,10	0,00	0,00	2.992,10	0,00	66,49 %
04012304	Animais	1.500,00	0,00	1 096,50	0,00	1 096,50	0,00	0,00	1.096,50	0,00	73,10 %
04012399	Outras taxas específicas das autarquias locais	3.000,00	0,00	1 895,60	0,00	1 895,60	0,00	0,00	1.895,60	0,00	63,19 %
0401239999	Outras	3.000,00	0,00	1 895,60	0,00	1 895,60	0,00	0,00	1.895,60	0,00	63,19 %
04012399901	Taxas de secretaria e atestados	3.000,00	0,00	1 895,60	0,00	1 895,60	0,00	0,00	1.895,60	0,00	63,19 %
05	Rendimentos da propriedade	100,00	0,00	0,00	0,00	0,00	0,00	0,00	0,00	0,00	0,00 %
0502	Juros - Sociedades financeiras	100,00	0,00	0,00	0,00	0,00	0,00	0,00	0,00	0,00	0,00 %
050201	Bancos e outras instituições financeiras	100,00	0,00	0,00	0,00	0,00	0,00	0,00	0,00	0,00	0,00 %
06	Transferências correntes	646.936,75	0,00	736 221,35	0,00	736 221,35	0,00	0,00	736.221,35	0,00	113,80 %
0603	Administração central	247.722,19	0,00	249 249,38	0,00	249 249,38	0,00	0,00	249.249,38	0,00	100,62 %
060301	Estado	242.722,19	0,00	243 096,23	0,00	243 096,23	0,00	0,00	243.096,23	0,00	100,15 %
06030104	Fundo de Financiamento das Freguesias	111.804,00	0,00	111 804,00	0,00	111 804,00	0,00	0,00	111.804,00	0,00	100,00 %
06030105	Art.38º,nº8 da Lei nº73/2013	18.194,00	0,00	18 194,00	0,00	18 194,00	0,00	0,00	18.194,00	0,00	100,00 %
06030106	Transferência de competências - Lei n.º 50/2018	103.824,19	0,00	103 824,19	0,00	103 824,19	0,00	0,00	103.824,19	0,00	100,00 %
	Total / A Transportar	250.922,19	0,00	253 120,74	0,00	253 120,74	0,00	0,00	253.120,74	0,00	100,88 %



Controlo Orçamental da Receita

Classificação Económica		Previsões Corrigidas	Receitas por cobrar Início do ano	Receitas Liquida-das	Liquida-ções Anuladas	Receitas Cobradas Brutas	Reembolsos e Restituições		Receita cobrada liquida	Receitas por cobrar no final do ano	Grau de Execução Orçamen-tal das Receitas
Código	Descrição						Emitidos	Pagos			
06030199	Outras	8.900,00	0,00	9 274,04	0,00	9 274,04	0,00	0,00	9.274,04	0,00	104,20 %
060307	Serviços e fundos autónomos	5.000,00	0,00	6 153,15	0,00	6 153,15	0,00	0,00	6.153,15	0,00	123,06 %
06030799	Outras	5.000,00	0,00	6 153,15	0,00	6 153,15	0,00	0,00	6.153,15	0,00	123,06 %
0603079901	I. E. F. P.	5.000,00	0,00	6 153,15	0,00	6 153,15	0,00	0,00	6.153,15	0,00	123,06 %
0605	Administração local	399.214,56	0,00	486 971,97	0,00	486 971,97	0,00	0,00	486.971,97	0,00	121,98 %
060501	Continente	399.214,56	0,00	486 971,97	0,00	486 971,97	0,00	0,00	486.971,97	0,00	121,98 %
06050101	Municípios	399.214,56	0,00	486 971,97	0,00	486 971,97	0,00	0,00	486.971,97	0,00	121,98 %
0605010101	AAAF Pré-Escolar	85.800,00	0,00	139 339,18	0,00	139 339,18	0,00	0,00	139.339,18	0,00	162,40 %
0605010102	AAAF 1º Ciclo	85.000,00	0,00	99 529,76	0,00	99 529,76	0,00	0,00	99.529,76	0,00	117,09 %
0605010103	Espaço Cidadão	1.000,00	0,00	0,00	0,00	0,00	0,00	0,00	0,00	0,00	0,00 %
0605010104	PDMSC - Pavilhão Desportivo Municipal de Souto da Carpalhosa	26.260,00	0,00	25 438,84	0,00	25 438,84	0,00	0,00	25.438,84	0,00	96,87 %
0605010105	Contratos Interadministrativos - Conservação e Manutenção de Vias	99.854,71	0,00	98 531,92	0,00	98 531,92	0,00	0,00	98.531,92	0,00	98,68 %
0605010106	Manutenção de Faixa de Combustível	76.500,00	0,00	75 135,43	0,00	75 135,43	0,00	0,00	75.135,43	0,00	98,22 %
0605010107	Promoção de Interesses Próprios das Populações	24.299,85	0,00	25 023,62	0,00	25 023,62	0,00	0,00	25.023,62	0,00	102,98 %
0605010199	Outras	500,00	0,00	23 973,22	0,00	23 973,22	0,00	0,00	23.973,22	0,00	4 794,64 %
07	Venda de bens e serviços correntes	153.690,48	0,00	129 525,69	0,00	129 525,69	0,00	0,00	129.525,69	0,00	84,28 %
0701	Venda de bens	32.600,00	0,00	48 300,00	0,00	48 300,00	0,00	0,00	48.300,00	0,00	148,16 %
070102	Livros e documentação técnica	500,00	0,00	0,00	0,00	0,00	0,00	0,00	0,00	0,00	0,00 %
070105	Bens inutilizados	100,00	0,00	0,00	0,00	0,00	0,00	0,00	0,00	0,00	0,00 %
070106	Produtos agrícolas e pecuários	32.000,00	0,00	48 300,00	0,00	48 300,00	0,00	0,00	48.300,00	0,00	150,94 %
0702	Serviços	111.090,48	0,00	71 657,13	0,00	71 657,13	0,00	0,00	71.657,13	0,00	64,50 %
Total / A Transportar		696.636,75	0,00	803 819,90	0,00	803 819,90	0,00	0,00	803.819,90	0,00	115,39 %



Controlo Orçamental da Receita

Pág.: 3 de 4

Classificação Económica		Previsões Corrigidas	Receitas por cobrar Início do ano	Receitas Liquidadas	Liquidações Anuladas	Receitas Cobradas Brutas	Reembolsos e Restituições		Receita cobrada líquida	Receitas por cobrar no final do ano	Grau de Execução Orçamental das Receitas
Código	Descrição						Emitidos	Pagos			
070201	Aluguer de espaços e equipamentos	4.000,00	0,00	840,00	0,00	840,00	0,00	0,00	840,00	0,00	21,00 %
070208	Serviços sociais, recreativos, culturais e de desporto	63.700,00	0,00	46 726,57	0,00	46 726,57	0,00	0,00	46.726,57	0,00	73,35 %
07020801	Serviços sociais	60.200,00	0,00	44 371,57	0,00	44 371,57	0,00	0,00	44.371,57	0,00	73,71 %
0702080101	AAAF Pré-Escolar	28.500,00	0,00	27 829,96	0,00	27 829,96	0,00	0,00	27.829,96	0,00	97,65 %
0702080102	AAAF 1º Ciclo	29.700,00	0,00	16 541,61	0,00	16 541,61	0,00	0,00	16.541,61	0,00	55,70 %
0702080103	Espaço Sénior	2.000,00	0,00	0,00	0,00	0,00	0,00	0,00	0,00	0,00	0,00 %
07020804	Serviços desportivos	3.500,00	0,00	2 355,00	0,00	2 355,00	0,00	0,00	2.355,00	0,00	67,29 %
070209	Serviços específicos das autarquias	35.000,00	0,00	17 060,00	0,00	17 060,00	0,00	0,00	17.060,00	0,00	48,74 %
07020905	Cemitérios	35.000,00	0,00	17 060,00	0,00	17 060,00	0,00	0,00	17.060,00	0,00	48,74 %
0702090501	Concessão de terrenos / abertura de covais	30.000,00	0,00	12 300,00	0,00	12 300,00	0,00	0,00	12.300,00	0,00	41,00 %
0702090502	Aluguer de Casa Mortuária / Aluguer de Sepulturas	5.000,00	0,00	4 760,00	0,00	4 760,00	0,00	0,00	4.760,00	0,00	95,20 %
070299	Outros	8.390,48	0,00	7 030,56	0,00	7 030,56	0,00	0,00	7.030,56	0,00	83,79 %
07029901	Prestação Serviços CTT	7.890,48	0,00	7 030,56	0,00	7 030,56	0,00	0,00	7.030,56	0,00	89,10 %
07029999	Outros	500,00	0,00	0,00	0,00	0,00	0,00	0,00	0,00	0,00	0,00 %
0703	Rendas	10.000,00	0,00	9 568,56	0,00	9 568,56	0,00	0,00	9.568,56	0,00	95,69 %
070302	Edifícios	10.000,00	0,00	9 568,56	0,00	9 568,56	0,00	0,00	9.568,56	0,00	95,69 %
08	Outras receitas correntes	450,00	0,00	552,18	0,00	552,18	0,00	0,00	552,18	0,00	122,71 %
0801	Outras	450,00	0,00	552,18	0,00	552,18	0,00	0,00	552,18	0,00	122,71 %
080199	Outras	450,00	0,00	552,18	0,00	552,18	0,00	0,00	552,18	0,00	122,71 %
08019901	Indemnizações por deterioração, roubo e extraviio de bens patrimoniais	150,00	0,00	0,00	0,00	0,00	0,00	0,00	0,00	0,00	0,00 %
Total / A Transportar		818.027,23	0,00	885 045,59	0,00	885 045,59	0,00	0,00	885.045,59	0,00	108,19 %



Controlo Orçamental da Receita

Classificação Económica		Previsões Corrigidas	Receitas por cobrar Início do ano	Receitas Liquida-das	Liquida-ções Anuladas	Receitas Cobradas Brutas	Reembolsos e Restituições		Receita cobrada liquida	Receitas por cobrar no final do ano	Grau de Execução Orçamen-tal das Receitas
Código	Descrição						Emitidos	Pagos			
08019902	Indemnizações de estragos provocados por outrém em viaturas ou quaisquer outros	150,00	0,00	0,00	0,00	0,00	0,00	0,00	0,00	0,00	0,00 %
08019999	Diversas	150,00	0,00	552,18	0,00	552,18	0,00	0,00	552,18	0,00	368,12 %
10	Transferências de capital	202.749,11	0,00	236 273,02	0,00	236 273,02	0,00	0,00	236.273,02	0,00	116,53 %
1005	Administração local	202.749,11	0,00	236 273,02	0,00	236 273,02	0,00	0,00	236.273,02	0,00	116,53 %
100501	Continente	202.749,11	0,00	236 273,02	0,00	236 273,02	0,00	0,00	236.273,02	0,00	116,53 %
10050101	Municípios	202.749,11	0,00	236 273,02	0,00	236 273,02	0,00	0,00	236.273,02	0,00	116,53 %
1005010101	Contratos Interadministrativos - Obras Diversas	72.000,00	0,00	71 910,95	0,00	71 910,95	0,00	0,00	71.910,95	0,00	99,88 %
1005010102	Apoio ao Investimento	121.749,11	0,00	146 491,43	0,00	146 491,43	0,00	0,00	146.491,43	0,00	120,32 %
1005010103	Sinalização e Trânsito	9.000,00	0,00	17 870,64	0,00	17 870,64	0,00	0,00	17.870,64	0,00	198,56 %
15	Reposições não abatidas nos pagamentos	100,00	0,00	194,46	0,00	194,46	0,00	0,00	194,46	0,00	194,46 %
1501	Reposições não abatidas nos pagamentos	100,00	0,00	194,46	0,00	194,46	0,00	0,00	194,46	0,00	194,46 %
150101	Reposições não abatidas nos pagamentos	100,00	0,00	194,46	0,00	194,46	0,00	0,00	194,46	0,00	194,46 %
16	Saldo da gerência anterior	161.449,94	0,00	161 449,94	0,00	161 449,94	0,00	0,00	161.449,94	0,00	100,00 %
1601	Saldo orçamental	161.449,94	0,00	161 449,94	0,00	161 449,94	0,00	0,00	161.449,94	0,00	100,00 %
160101	Na posse do serviço	161.449,94	0,00	161 449,94	0,00	161 449,94	0,00	0,00	161.449,94	0,00	100,00 %
Total / A Transportar		1.182.476,28	0,00	1 283 515,19	0,00	1 283 515,19	0,00	0,00	1.283.515,19	0,00	108,54 %



UNIÃO DE FREGUESIAS DE SOUTO DA CARPALHOSA E ORTIGOSA

MUNICÍPIO DE LEIRIA

EXECUÇÃO DO PLANO PLURIANUAL DE INVESTIMENTOS

APROVAÇÃO

ANO FINANCEIRO DE 2023

Datas das Deliberações

-Orgão Executivo-

16/04/2024

SM.

Paulo Lopes Joia

Cindy

G. M.

CP

-Orgão Deliberativo-

1/1/



Ano: 2023

Execução Anual do Plano Plurianual de Investimentos

Página 1/4

Objectivo	Nº do Projeto	Designação do Projeto	Classificação Orçamental		Forma de Realização	Fonte de Financiamento				Datas		Montante Previsto				Montante Executado			Nível de Execução Financeira Anual %	Nível de Execução Financeira Global %
			Orgânica	Económica		RG	RP	UE	EMPR	Início	Fim	Ano	Anos Seguintes	Total	Anos Anteriores	Ano	Total			
I	01	<u>Funções gerais</u> Aquisição de Terreno	0103	070101	A	0,00	10 000,00	0,00	0,00	01/01/2024	31/12/2028	289.100,23	1.319.925,66	1 609 025,89	0,00	183.681,15	183 681,15	63,54	11,42	
I	02	Instalações de serviços	0103	07010301	A	0,00	100,00	0,00	0,00	01/01/2023	31/12/2027	53 000,00	8 000,00	61 000,00	0,00	44 397,98	44 397,98	83,77	72,78	
I	04	Investimentos em outros edifícios	0103	07010307	A	0,00	100,00	0,00	0,00	01/01/2023	31/12/2027	0,00	4 000,00	4 000,00	0,00	0,00	0,00	0,00	0,00	
I	12	Requalificação de Arruamentos - Contrato Interadministrativo	0103	07010401	E	0,00	100,00	0,00	0,00	01/01/2023	31/12/2027	121 500,00	288 000,00	409 500,00	0,00	67 667,72	67 667,72	55,69	16,52	
I	14	Requalificação do parque no Largo do Jogo, lugar de Casal	0103	07010405	A	0,00	100,00	0,00	0,00	01/01/2023	31/12/2023	26 600,00	0,00	26 600,00	0,00	2 120,00	2 120,00	7,97	7,97	
I	16	Aquisição / Grande Reparação de Viaturas	0103	07010602	O	0,00	100,00	0,00	0,00	01/01/2022	31/12/2027	0,00	8 000,00	8 000,00	0,00	0,00	0,00	0,00	0,00	
I	17	Aquisição de equipamento de informática	0103	070107	O	0,00	100,00	0,00	0,00	01/01/2022	31/12/2027	1 000,00	5 000,00	6 000,00	0,00	913,89	913,89	91,39	15,23	
I	18	Aquisição de software de informática	0103	070108	O	0,00	100,00	0,00	0,00	01/01/2022	31/12/2027	700,00	2 800,00	3 500,00	0,00	413,77	413,77	59,11	11,82	
I	19	Aquisição de equipamento administrativo	0103	070109	O	0,00	100,00	0,00	0,00	01/01/2022	31/12/2027	0,00	3 500,00	3 500,00	0,00	0,00	0,00	0,00	0,00	
I	20	Aquisição de ferramentas e utensílios	0103	070109	O	0,00	100,00	0,00	0,00	01/01/2022	31/12/2027	7 800,00	3 500,00	11 300,00	0,00	7 758,46	7 758,46	99,47	68,66	



Ano: 2023

Execução Anual do Plano Plurianual de Investimentos

Página 2/4

Objetivo	Nº do Projeto	Designação do Projeto	Classificação Orçamental		Forma de Realização	Fonte de Financiamento				Datas		Montante Previsto			Montante Executado			Nível de Execução Financeira Anual %	Nível de Execução Financeira Global %
			Orgânica	Económica		RG	RP	UE	EMPR	Início	Fim	Ano	Anos Seguintes	Total	Anos Anteriores	Ano	Total		
1	21	Investimentos em viadutos, arruamentos e obras complementares	0103	070111	A	0,00	100,00	0,00	0,00	01/01/2022	31/12/2027	52 500,23	930 125,66	982 625,89	0,00	29 171,70	29 171,70	55,56	2,97
1	22	Reparação de Fontenários e Lavadouros	0103	07010401	A	0,00	100,00	0,00	0,00	01/01/2023	31/12/2027	11 000,00	54 000,00	65 000,00	0,00	9 318,88	9 318,88	84,72	14,34
1	24	Criação de parque de estacionamento no lugar de Moita da Roda	0103	07010413	E	0,00	100,00	0,00	0,00	01/01/2023	31/12/2023	15 000,00	0,00	15 000,00	0,00	21 918,75	21 918,75	146,13	14,34
2	03	<u>Funções sociais</u> Investimentos em escolas	0103	07010401	A	0,00	100,00	0,00	0,00	01/01/2023	31/12/2027	148.249,94	145.500,00	293 749,94	0,00	138.222,56	138 222,56	93,24	47,05
2	05	Criação de Parque Radical no lugar de Vale da Pedra	0103	07010305	A	0,00	100,00	0,00	0,00	01/01/2023	31/12/2023	58 449,94	0,00	58 449,94	0,00	11 541,60	11 541,60	19,75	50,68
2	06	Outros investimentos em parques e jardins	0103	07010405	A	0,00	100,00	0,00	0,00	01/01/2023	31/12/2027	2 000,00	5 500,00	7 500,00	0,00	56 722,51	56 722,51	2 836,13	756,30
2	10	Requalificação da Nascente do Vale das Sobreiras - Charneca do Nicho	0103	07010405	A	0,00	100,00	0,00	0,00	01/01/2023	31/12/2027	14 750,00	0,00	14 750,00	0,00	0,00	0,00	0,00	0,00
2	13	Outros Investimentos em Cemitérios	0103	07010501	A	0,00	100,00	0,00	0,00	01/01/2022	31/12/2027	0,00	20 000,00	20 000,00	0,00	0,00	0,00	0,00	0,00
2	15	Ordenamento e gestão florestal da Charneca do Nicho	0103	07010412	A	0,00	100,00	0,00	0,00	01/01/2022	31/12/2027	5 050,00	100 000,00	105 050,00	0,00	5 247,00	5 247,00	103,90	4,99
			0103	07010501								5 050,00	100 000,00	105 050,00	0,00	5 247,00	5 247,00	103,90	4,99



Ano: 2023

Execução Anual do Plano Plurianual de Investimentos

Página 3/

Objectivo	Nº do Projeto	Designação do Projeto	Classificação Orçamental		Forma de Realização	Fonte de Financiamento				Datas		Montante Previsto			Montante Executado			Nível de Execução Financeira Anual %	Nível de Execução Financeira Global %
			Orgânica	Económica		RG	RP	UE	EMPR	Início	Fim	Ano	Anos Seguintes	Total	Anos Anteriores	Ano	Total		
2	23	Requalificação do espaço envolvente à Casa do Guarda	0103	07010405	A	0,00	100,00	0,00	0,00	01/01/2023	31/12/2023	40 000,00	0,00	40 000,00	0,00	40 383,62	40 383,62	100,96	100,96
3	07	<u>Funções económicas</u> Viação Rural	0103	07010408	A	0,00	100,00	0,00	0,00	01/01/2022	31/12/2027	9 600,00	46 000,00	55 600,00	0,00	8 654,44	8 654,44	90,15	15,57
3	08	Sinalização e trânsito	0103	07010409	A	0,00	100,00	0,00	0,00	01/01/2023	31/12/2027	9 000,00	36 000,00	45 000,00	0,00	8 654,44	8 654,44	96,16	19,23



Ano: 2023

Execução Anual do Plano Plurianual de Investimentos

Página 4/4

Objectivo	Nº do Projeto	Designação do Projeto	Classificação Orçamental		Forma de Realização				Fonte de Financiamento				Datas		Montante Previsto			Montante Executado			Nível de Execução Financeira Anual %	Nível de Execução Financeira Global %
			Orgânica	Económica	RG	RP	UE	EMPR	Início	Fim	Ano	Anos Seguintes	Total	Anos Anteriores	Ano	Total						
Total												446.950,17	1.511.425,66	1.958.375,83	0,00	330.558,15	330.558,15	73,96	16,88			

Orgão Executivo

Em 16 de Abril de 2024

Pedro Lopes

Godoy

Godoy

Godoy

Orgão Deliberativo

Em ____ de ____ de ____



UNIÃO DE FREGUESIAS DE SOUTO DA CARPALHOSA E ORTIGOSA

MUNICÍPIO DE LEIRIA

FLUXO DE CAIXA

APROVAÇÃO

ANO FINANCEIRO DE 2023

Datas das Deliberações

-Orgão Executivo-

16/10/2024

SM.

Pedro Lopes Fernandes

Ass.

Ass.

Ass.

-Orgão Deliberativo-

1/1/

União de Freguesias de Souto da Carpalhosa e Ortigosa

De 01-01-2023 até 31-12-2023

Ano: 2023



Fluxos de Caixa

Recebimentos			Pagamentos		
Saldo da Gerência Anterior		161 449,94	Despesas Orçamentais		1 054 865,22
Execução Orçamental	161 449,94		Correntes	713 280,09	
Operações de Tesouraria	0,00		Capital	341 585,13	
Receitas Orçamentais		1 122 065,25	Operações de Tesouraria		8 600,85
Correntes	885 597,77		Saldo para a Gerência Seguinte		228 649,97
Capital	236 467,48		Execução Orçamental	228 649,97	
Operações de Tesouraria		8 600,85	Operações de Tesouraria	0,00	
Total		1 292 116,04	Total		1 292 116,04

Contas de Ordem

Saldo da Gerência Anterior		0,00	Garantias e cauções accionadas		0,00
Garantias e cauções	0,00		Garantias e cauções devolvidas		0,00
Recibos para cobrança	0,00		Receita virtual cobrada		0,00
Garantias e cauções prestadas		0,00	Receita virtual anulada		0,00
Receita virtual liquidada		0,00	Saldo para a Gerência Seguinte		0,00
			Garantias e cauções	0,00	
			Recibos para cobrança	0,00	
Total		0,00	Total		0,00

Orgão Executivo

Em 16 de Abril de 2024

Orgão Deliberativo

Em ____ de ____ de ____



Operações de Tesouraria

Classificação Económica		Saldo da Gerência Anterior		Movimento Anual		Saldo para a Gerência Seguinte	
Código	Descrição	Devedor	Credor	Devedor	Credor	Devedor	Credor
170101	IRS - Dependente	0,00	0,00	0,00	0,00	0,00	0,00
170102	IRS - Independente	0,00	0,00	0,00	0,00	0,00	0,00
170201	CRSS	0,00	0,00	0,00	0,00	0,00	0,00
170202	Tribunal	0,00	0,00	0,00	0,00	0,00	0,00
170203	ADSE	0,00	0,00	0,00	0,00	0,00	0,00
170204	AMA	0,00	0,00	0,00	0,00	0,00	0,00
170299	Outras Entidades	0,00	0,00	8.600,85	8.600,85	0,00	0,00
T o t a l		0,00	0,00	8.600,85	8.600,85	0,00	0,00

Orgão Executivo

Em 16 de Abril de 2024

[Handwritten signature: Pedro Lopes]

[Handwritten signature: André]

[Handwritten signature: ...]

Orgão Deliberativo

Em ___ de ___ de ___



Freguesia de Souto da Carpalhosa e Ortigosa
2023

Índice

1. Introdução.....	2
2. Execução Orçamental da Receita.....	4
2.1. Representação gráfica da variação dos capítulos da receita	5
2.2. Distribuição da receita pelos capítulos	5
2.3 Receitas Correntes	6
2.4. Receitas de Capital.....	8
3. Execução Orçamental da Despesa	10
3.1. Representação Gráfica da Variação dos Capítulos da Despesa	11
3.2. Distribuição da Despesa pelos Capítulos	11
3.3. Despesa Corrente.....	12
3.4. Despesa de Capital.....	13
4. Resumo	15
5. Receita.....	16
6. Despesa.....	17
7. Conclusão	18

1. Introdução

Tal como preconizado na alínea e) do n.º 1 do artigo 16.º da Lei 75/2013, de 12 de setembro na sua redação atual, que estabelece o Regime Jurídico das Autarquias Locais, a Junta de Freguesia elabora e submete à apreciação da Assembleia de Freguesia a prestação de contas.

De acordo com a alínea b) do número 1 do artigo 9.º da mesma Lei, compete à Assembleia de Freguesia apreciar e votar os documentos de prestação de contas a enviar ao Tribunal de Contas até ao dia 30 de abril.

Tendo em conta estes princípios a Junta de Freguesia de Souto da Carpalhosa e Ortigosa elaborou os documentos de Prestação de Contas, que num ano de constantes adaptações e restrições, devido ainda à pandemia, aos diversos confinamentos e às constantes adaptações ao novo sistema contabilístico.

As contas foram elaboradas de acordo com as normas e procedimentos previstos no novo Sistema de Normalização Contabilística previstas no Decreto Lei n.º 192/2015, de 11 de setembro, na sua redação atual, adaptado ao regime simplificado pela Portaria n.º 218/2016, de 09 de agosto.

As contas aqui apresentadas são o retrato contabilístico e financeiro daquilo que se passou durante o ano de 2023.

Execução Orçamental – 2023

2. Execução Orçamental da Receita

Designação	Previsões Corrigidas	Realizado	Percentagem
Receitas Correntes			
01 Impostos Diretos	12 500,00 €	16 306,45 €	130,45%
04 Taxas Multas e Outras Penalidades	4 500,00 €	2 992,10 €	66,40%
05 Rendimentos de Propriedade	100,00 €	- €	0,00%
06 Transferências Correntes	646 936,75 €	736 221,35 €	113,80%
07 Venda de Bens e Serviços Correntes	153 690,48 €	129 525,69 €	89,88%
08 Outras Receitas Correntes	450,00 €	552,18 €	122,71%
Total de Receitas Correntes	818 177,23 €	885 597,77 €	108,24%
Receitas de Capital			
10 Transferências de Capital	202 749,11 €	236 273,02 €	116,53%
15 Reposições não abatidas pagamentos	100,00 €	194,46 €	194,46%
16 Saldo da Gerência Anterior	161 449,94 €	161 449,94 €	100,00%
Total de Receitas de Capital	364 299,05 €	397 917,42 €	109,23%
TOTAL GERAL	1 182 476,28 €	1 283 515,19 €	108,54%

2.1. Representação gráfica da variação dos capítulos da receita

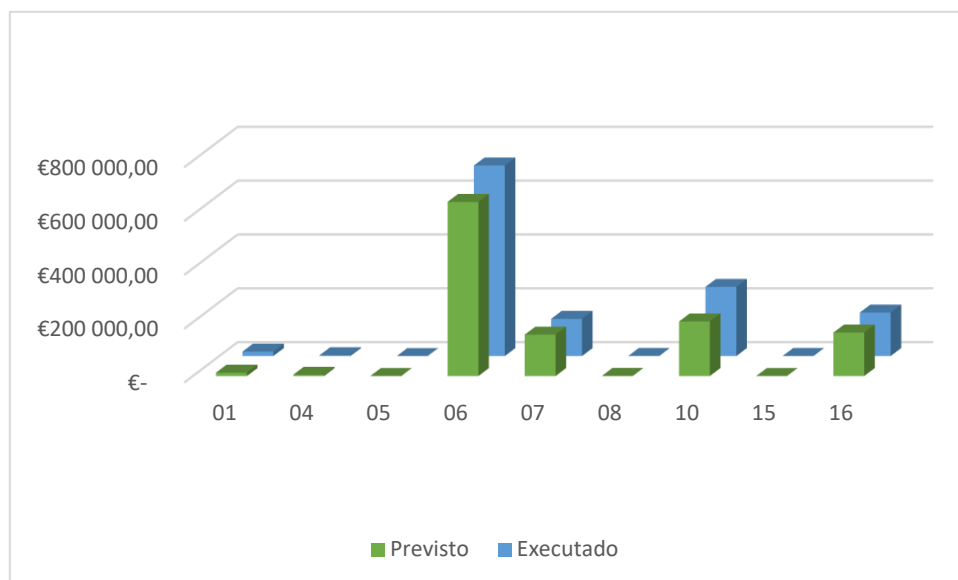

2.2. Distribuição da receita pelos capítulos

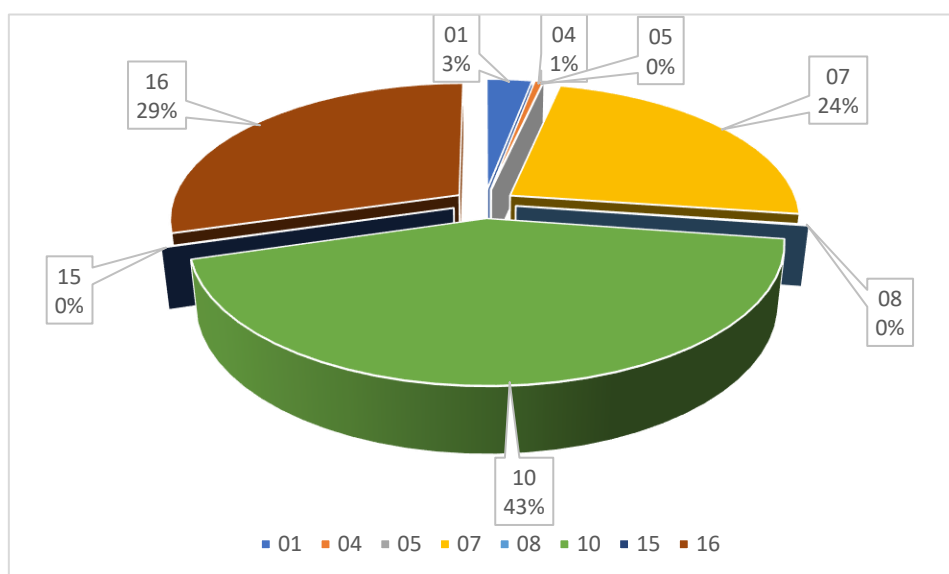

2.3 Receitas Correntes

Na receita corrente a Junta de Freguesia atingiu um nível de execução de 110,30% da sua previsão. Distribuição por capítulos:

R1 – Receita Fiscal

01 – Impostos diretos - Capítulo unicamente para registo da participação da freguesia no Imposto Municipal sobre Imoveis (100% Rustico e 1% Urbano), tem uma previsão de 12.500,00 €, com uma execução de 16.306,45€ (130,45%).

R3 – Taxas, multas e outras penalidades

04 – Taxas, multas e outras penalidades - Capítulo destinado ao registo de taxas de secretaria e atestados, e as licenças dos canídeos, etc, com uma previsão de 4.500,00€, com uma execução de 2.992,10€ (66,49%).

R4 – Rendimentos de propriedade

05 – Rendimentos de propriedade - Juros bancários, com uma previsão total de 100,00 €, sem qualquer execução.

R5 – Transferências e subsídios correntes

06 – Transferências Correntes - O capítulo mais importante de toda a receita, onde se encontram todas as receitas correntes recebidas pela Junta de Freguesia. Previsão total de 646.936,75€ e uma execução de 736.221,35€ (113,80%). Este capítulo representa 54,71% da previsão total de receitas e uma execução de 55,54% de toda a Receita Arrecadada.

Este capítulo encontra dividido em 2 grupos como se pode verificar pela tabela e pelo gráfico apresentados a seguir.

	Previsões Corrigidas	Realizado	Percentagem
Administração Central	247 722,19 €	249 249,38 €	33,86%
Administração Local	399 214,56 €	486 971,97 €	66,14%
TOTAL	646 936,75 €	736 221,35 €	100,00%

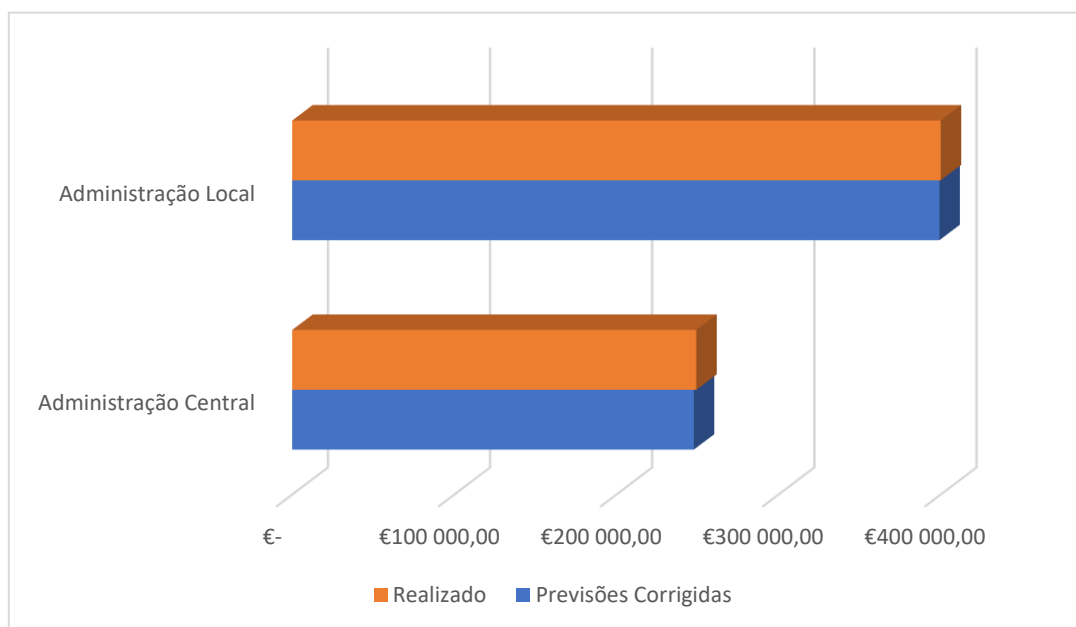

R6 – Venda de bens e serviços

07 – Venda de bens e serviços correntes - Neste capítulo, as receitas cobradas têm a ver com vendas de bens e prestação de serviços enquadrados nas competências das Autarquias Locais como por exemplo a prestação de serviços no cemitério, a componente de apoio à família (valor cobrado aos pais), venda de produtos florestais (madeira e resina), etc. Previsão de 153.690,48€, execução de 129.525,69€ (84,28%).

R7 – Outras receitas correntes

08 – Outras receitas correntes - Neste capítulo, são lançadas as receitas não enquadráveis nos capítulos anteriores, como por exemplo as comissões protocolo ctt/Anafre, etc. Previsão de 450,00 €, execução de 552,18€ (122,71%).

Na receita corrente a Junta de Freguesia estimou uma receita de 818.177,23€ e cobrou 885.597,77€ (108,24%).

2.4. Receitas de Capital

R9 – Transferências e subsídios de capital

10 – Transferências de Capital - Capítulo que contém as previsões de transferências recebidas a título de investimento da Administração Local. Previsão de 202.749,11€, execução de 236.273,02€ (116,53%).

R11 – Reposições não abatidas aos pagamentos

15 – Reposições não abatidas nos pagamentos - Capítulo previsto apenas para reposições de pagamentos que sejam devolvidos. Previsão de 100,00 €, execução de 194,46 € (194,46%).

R14 – Saldo da gerência anterior – operações orçamentais

16 – Saldo da Gerência Anterior - Rubrica com uma execução de 100,00% uma vez que é apenas inserida em sede de revisão orçamental com uma previsão e execução de 161.449,94€. Surge enquadrada nas receitas de Capital devido ao seu código, mas que não se enquadra verdadeiramente no conceito de Receita de Capital.

Na receita de capital a Junta de Freguesia estimou uma receita de 364.299,05€ e cobrou 397.917,42€ (109,23%).

Resumindo a Junta de Freguesia de Souto da Carpalhosa e Ortigosa, previu para o Ano de 2023 uma Receita Corrente de 818.177,23€, arrecadou 885.597,77€ (108,24%) do montante previsto. Em relação às Receitas de Capital, estavam previstos 364.299,05€, com uma execução de 397.917,42€ (109,23%). No total tinha previsto 1.182.476,28€ e arrecadou 1.283.515,19€ (108,54%) durante o ano de 2023.

	Previsões Corrigidas	Realizado	Percentagem
Receitas Correntes	818 177,23 €	885 597,77 €	69,00%
Receitas de Capital	364 299,05 €	397 917,42 €	31,00%
TOTAL	1 182 476,28 €	1 283 515,19 €	100,00%

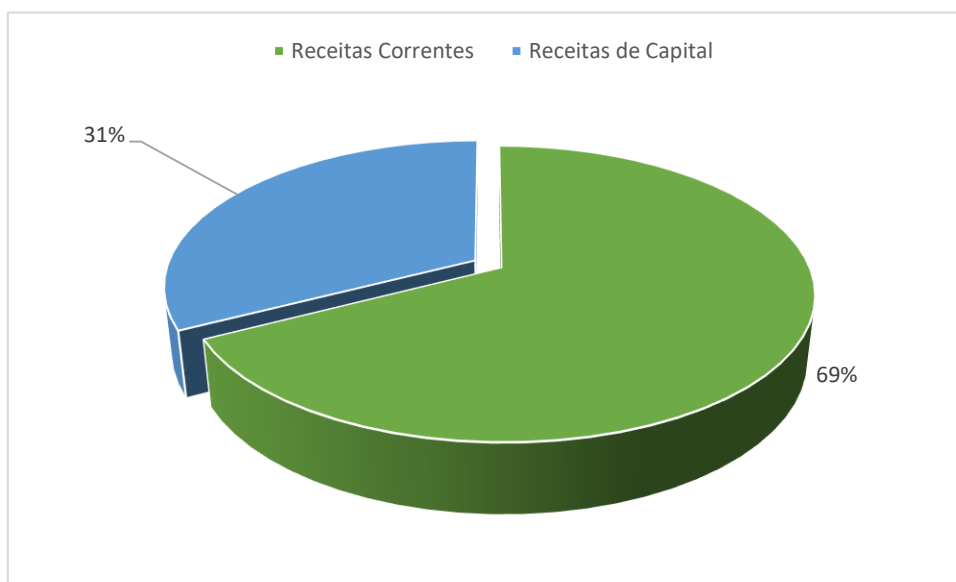

3. Execução Orçamental da Despesa

Designação	Previsões Corrigidas	Realizado	Percentagem
Despesas Correntes			
01 Despesas com o Pessoal	288 158,46 €	277 839,75 €	96,42%
02 Aquisição de Bens e Serviços	428 398,88 €	413 478,83 €	96,52%
04 Transferências Correntes	22 538,00 €	21 707,52 €	96,32%
06 Outras Despesas Correntes	360,00 €	253,99 €	70,55%
Total de Despesas Correntes	739 455,34 €	713 280,09 €	96,46%
Despesas de Capital			
07 Aquisição de Bens de Capital	443 020,94 €	341 585,13 €	77,10%
Total de Despesas de Capital	443 020,94 €	341 585,13 €	77,10%
TOTAL GERAL	1 182 476,28 €	1 054 865,22 €	89,21%

3.1. Representação Gráfica da Variação dos Capítulos da Despesa

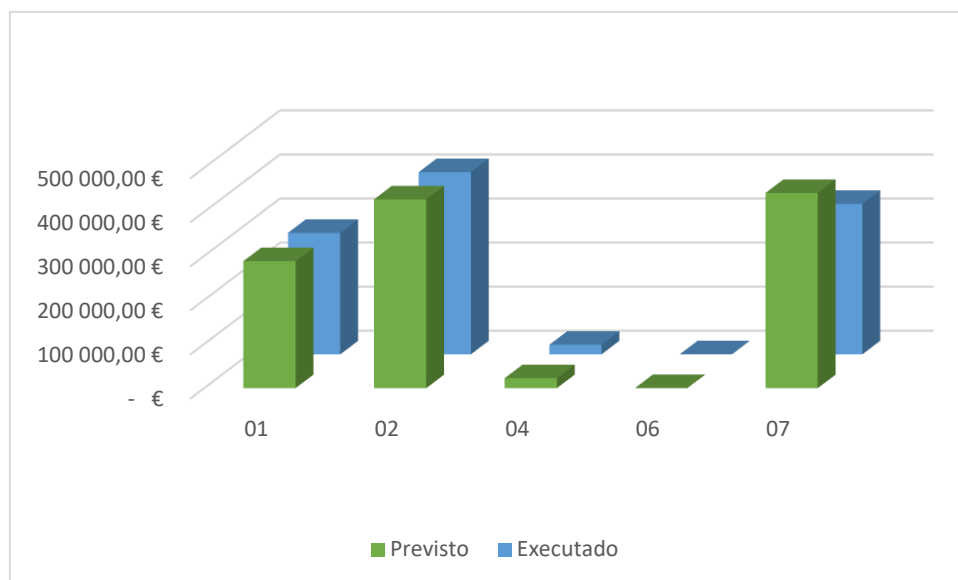

3.2. Distribuição da Despesa pelos Capítulos

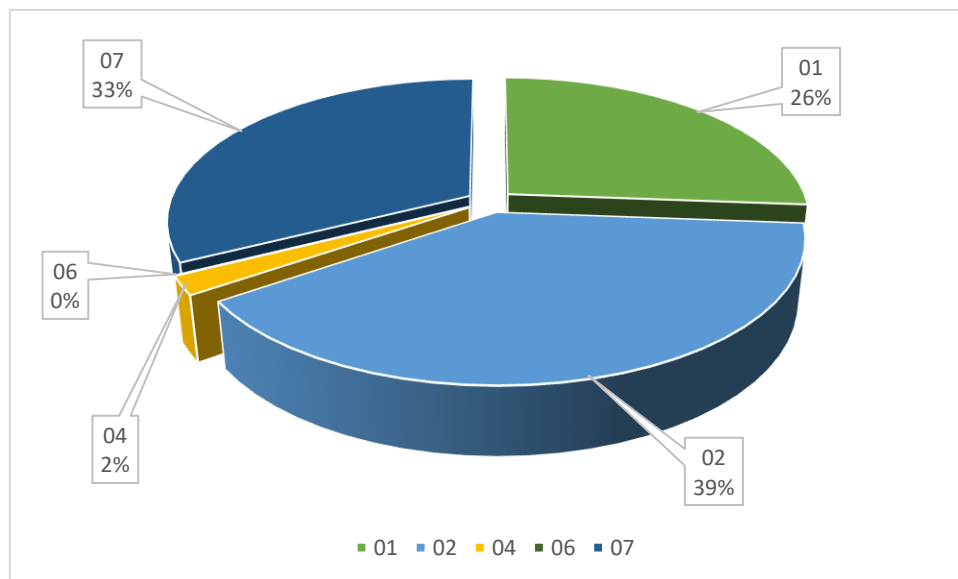

3.3. Despesa Corrente

Na despesa corrente a Junta de Freguesia atingiu um nível de execução de 96,17% da sua previsão. Distribuição por capítulos:

D1 – Despesas com o pessoal

01 – Despesas com o pessoal - Rubrica onde são lançadas todas as despesas referentes ao pessoal como vencimentos, compensações dos Autarcas, seguros de pessoal, adse, segurança social, e também a retenção no Fundo de Financiamento das Freguesias para o Serviço Nacional de Saúde, etc. Previsão total de 288.158,46€ com uma execução de 277.839,75€ (96,46%).

D2 – Aquisição de bens e serviços

02 – Aquisição de bens e serviços - Capítulo onde se centram a maior parte das despesas inerentes ao funcionamento corrente da Junta de Freguesia, das quais são exemplo: água, luz, seguros, combustíveis, telecomunicações, gastos com as refeições das escolas, conservação e reparação de bens, serviços etc. Este tem uma previsão total de 428.398,88€ e execução de 413.478,83€ (96,52%).

D4 – Transferências e subsídios correntes

04 – Transferências correntes - Capítulo destinado às transferências correntes efetuadas para apoio às Escolas e para Instituições que desenvolvem atividades de carácter desportivo, recreativo e social. Previsão total de 22.538,00€, e execução de 21.707,52€ (96,32%).

D5 – Outras despesas correntes

06 – Outras despesas correntes - Capítulo destinado ao lançamento de pequenas despesas não enquadráveis nos capítulos anteriores. Previsão total de 360,00 €, e execução de 253,99€ (70,55%).

Na despesa corrente a Junta de Freguesia estimou uma despesa de 739.455,34€ e executou 713.280,09 € (96,46%).

3.4. Despesa de Capital

Na Despesa de Capital a Junta de Freguesia atingiu um nível de execução de 77,10% da sua previsão. Distribuição por Capítulos:

07 – Aquisição de bens de capital - Capítulo onde constam as despesas com a aquisição de bens e serviços de Investimento como as despesas com edifícios, escolas, cemitérios, aquisição de viaturas, equipamentos de informática, ferramentas, etc. Previsão de 443.020,94€ e execução de 341.585,13€ (77,10%).

Resumindo a Junta de Freguesia de Souto da Carpalhosa e Ortigosa, previu para o Ano de 2023 uma Despesa Corrente de 739.455,34€, gastou 713.839,75€, (96,46%) do montante previsto. Em relação às Despesas de Capital, previu gastar um montante de 443.020,94€, dos quais gastou 341.585,13€ (77,10%). No total tinha previsto 1.182.476,28€ e gastou 1.052.737,35€ (89,21%).

	Previsões Corrigidas	Realizado	Percentagem
Despesas Correntes	739 455,34 €	713 280,09 €	67,62%
Despesas de Capital	443 020,94 €	341 585,13 €	32,38%
TOTAL	1 182 476,28 €	1 054 865,22 €	89,21%

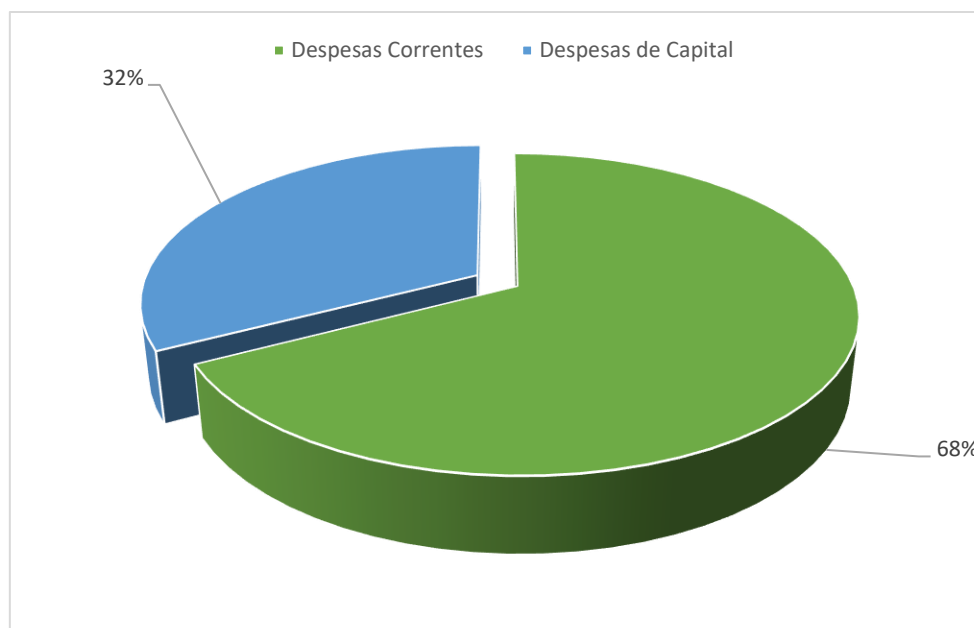

4. Resumo

Receitas			Despesas		
Designação	Valor	Percentagem	Designação	Valor	Percentagem
Receitas Correntes			Despesas Correntes		
01 Impostos Diretos	16 306,45 €	1,27%	01 Despesas com o Pessoal	277 839,75 €	26,34%
04 Taxas Multas e Outras Penalidades	2 992,10 €	0,23%	02 Aquisição de Bens e Serviços	413 478,83 €	39,20%
05 Rendimentos de Propriedade	- €	0,00%	04 Transferências Correntes	21 707,52 €	2,06%
06 Transferências Correntes	736 221,35 €	57,36%	06 Outras Despesas Correntes	253,99 €	0,02%
07 Venda de Bens e Serviços Correntes	129 525,69 €	10,09%			
08 Outras Receitas Correntes	552,18 €	0,04%			
Total de Receitas Correntes	885 597,77 €	69,00%	Total de Despesas Correntes	713 280,09 €	67,62%
Receitas de Capital			Despesas de Capital		
10 Transferências de Capital	236 273,02 €	18,41%	07 Aquisição de Bens de Capital	341 585,13 €	32,38%
15 Reposições não Abatidas nos Pagamentos	194,46 €	0,02%			
16 Saldo da Gerência Anterior	161 449,94 €	12,58%			
Total de Receitas de Capital	397 917,42 €	31,00%	Total de Despesas de Capital	341 585,13 €	32,38%
TOTAL GERAL	1 283 515,19 €	100,00%	TOTAL GERAL	1 054 865,22 €	100,00%

5. Receita

Receita									
Rubrica	Descrição	Orçamento	Reforços	Anulações	Crédito Especial	Corrigido	Cobrado	Diferença *	
R1.1	01 Impostos Diretos	12 500,00 €	- €	- €	- €	12 500,00 €	16 306,45 €	-	3 806,45 €
R3	04 Taxas Multas e Outras Penalidades	4 500,00 €	- €	- €	- €	4 500,00 €	2 992,10 €	-	1 507,90 €
R4	05 Rendimentos de Propriedade	100,00 €	- €	- €	- €	100,00 €	- €	-	-
R5	06 Transferências Correntes	646 936,75 €	- €	- €	- €	646 936,75 €	736 221,35 €	-	89 284,60 €
R6	07 Venda de Bens e Serviços Correntes	153 690,48 €	- €	- €	- €	153 690,48 €	129 525,69 €	-	24 164,79 €
R7	08 Outras Receitas Correntes	450,00 €	- €	- €	- €	450,00 €	552,18 €	-	102,18 €
R9	10 Transferências de Capital	202 749,11 €	- €	- €	- €	202 749,11 €	236 273,02 €	-	33 523,91 €
R13	15 Reposições não abatidas nos pagamentos	100,00 €	- €	- €	- €	100,00 €	194,46 €	-	94,46 €
R14	16 Saldo da Gerência Anterior	- €	- €	- €	161 449,94 €	161 449,94 €	- €	-	161 449,94 €
Total		1 021 026,34 €	- €	- €	161 449,94 €	1 182 476,28 €	1 122 065,25 €	-	60 411,03 €

* Diferença negativa significa apenas que foi ultrapassado o previsto o que na receita não tem inconveniente

6. Despesa

Despesa								
Rubrica	Descrição	Orçamento	Reforços	Anulações	Crédito Especial	Corrigido	Cobrado	Diferença *
01	Autarquia							
0103	Administração Autárquica							
D1 0103 01	Despesas com o Pessoal	283 110,00 €	44 565,90 €	39 517,44 €	- €	288 158,46 €	277 839,75 €	10 318,71 €
D2 0103 02	Aquisição de Bens e Serviços	386 266,11 €	111 396,68 €	79 263,91 €	10 000,00 €	428 398,88 €	413 478,83 €	14 920,05 €
D4 0103 04	Transferências Correntes	15 000,00 €	14 273,00 €	6 735,00 €	- €	22 538,00 €	21 707,52 €	830,48 €
D5 0103 06	Outras Despesas Correntes	450,00 €	160,00 €	250,00 €	- €	360,00 €	253,99 €	106,01 €
D6 0103 07	Aquisição de Bens de Capital	336 200,23 €	107 100,00 €	151 729,23 €	151 449,94 €	443 020,94 €	341 585,13 €	101 435,81 €
Total		1 021 026,34 €	277 495,58 €	277 495,58 €	161 449,94 €	1 182 476,28 €	1 054 865,22 €	127 611,06 €

7. Conclusão

Em jeito de conclusão e como análise aos Fluxos de Valores temos que:

Operações Orçamentais	
Saldo da Gerência Anterior	161 449,94 €
Receita	1 122 065,25 €
Despesa	1 054 865,22 €
Saldo para a Gerência Seguinte	228 649,97 €

Em Operações Orçamentais, verifica-se que a Junta de Freguesia de Souto da Carpalhosa e Ortigosa transitou de 2022 para 2023 um saldo de 161.449,94€. Durante o ano arrecadou Receitas no valor de 1.122.065,25€, e efetuou despesas no valor de 1.054.865,22€.

Desta forma o saldo para o ano de 2024, de Operações Orçamentais é de 228.649,97€, aumentando dessa forma 67.200,03€ ao Saldo que tinha sido transitado da Gerência anterior, que é a diferença entre a receita arrecadada e a despesa paga durante o ano de 2023.

A Junta de Freguesia durante o ano de 2023 adotou todos os procedimentos e regras previstos no SNC-AP, embora por uma questão da facilidade de compreensão dos documentos apresente os mapas nos dois sistemas contabilísticos.

IDENTIFICAÇÃO DOS BENS (a)				APURAMENTO DO VA LOR (b)			ALTERAÇÕES PATRIMONIAIS			VIDA ÚTIL ESPERADA (a)	VALOR PATRIMONIAL ACTUALIZADO	ABATE			
Código de atividade	Classificador	Nº de Inventário	Descrição	Tipo de Aquisição	Ano	Valor	Tipo de Alterações (d)	Ano	Valor			Tipo de Abate (f)	Ano	RECEITA GERADA	
														Rubrica Orçamental	Valor (g)
(1)	(2)	(3)	(4)	(5)	(6)	(7)	(8)	(9)	(10)	(11)	(12=7+10)	(13)	(14)	(15)	(16)
						0,00					0,00				0,00
001	4334405	787	Banco Suplente AFF c/ 5 lugares	01	2023	300,00		0	0,00	8	300,00				
001	4334405	788	Banco Suplente AFF c/ 5 lugares	01	2023	300,00		0	0,00	8	300,00				
001	4334405	789	Banco Suplente AFF c/ 5 lugares	01	2023	300,00		0	0,00	8	300,00				
001	4334405	790	Banco Suplente AFF c/ 5 lugares	01	2023	300,00		0	0,00	8	300,00				
001	4334405	791	Banco Suplente AFF c/ 5 lugares	01	2023	300,00		0	0,00	8	300,00				
001	4334405	792	Banco Suplente AFF c/ 5 lugares	01	2023	300,00		0	0,00	8	300,00				
001	4334118	793	Rede Basketball	01	2023	7,00		0	0,00	8	7,00				
001	4334118	794	Rede Basketball	01	2023	7,00		0	0,00	8	7,00				
001	4351118	795	Video Projetor	01	2023	841,32		0	0,00	4	841,32				
001	4332113	796	Frigorifico	01	2023	185,00		0	0,00	5	185,00				
001	4332603	797	Binóculos	01	2023	35,00		0	0,00	5	35,00				
001	4332603	798	Binóculos	01	2023	40,00		0	0,00	5	40,00				
001	4332603	799	Binóculos	01	2023	40,00		0	0,00	5	40,00				
Total Geral ou a transportar						2.955,32					2.955,32				0,00